

Zahlenspiegel Mecklenburg-Vorpommern

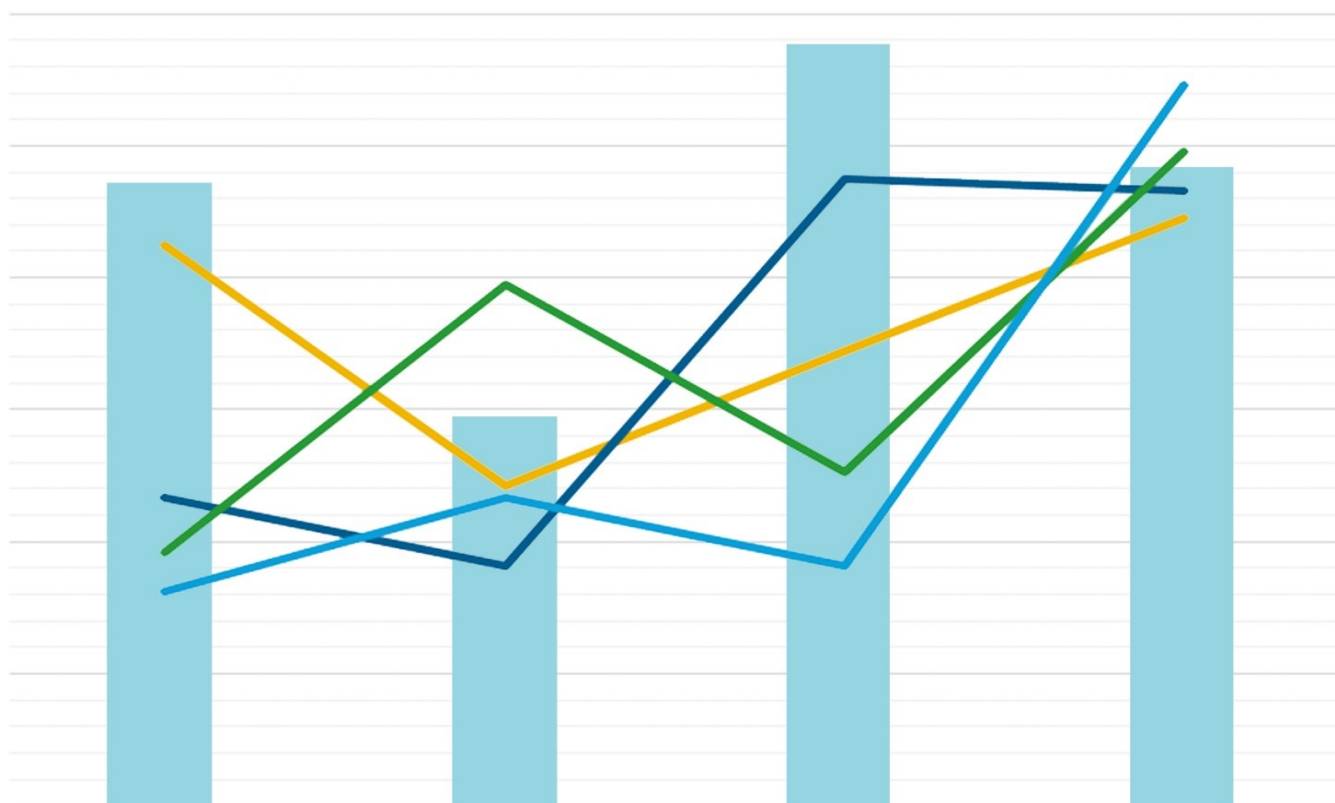

Dezember 2023



Mecklenburg-Vorpommern
Landesamt für innere Verwaltung
Statistisches Amt

Zeichenerklärungen

- Nichts vorhanden
- 0** Weniger als die Hälfte von 1 in der letzten besetzten Stelle, jedoch mehr als nichts
- .
- ... Zahl lag bei Redaktionsschluss noch nicht vor
- x** Aussage nicht sinnvoll oder Fragestellung nicht zutreffend
- / Keine Angabe, da Zahlenwert nicht ausreichend genau oder nicht repräsentativ
- () Zahl hat eingeschränkte Aussagefähigkeit
- [rot]** Berichtigte Zahl

Abkürzung

- D Durchschnitt



Impressum

Zahlenspiegel Mecklenburg-Vorpommern

Kennziffer: ZSP1 2023 12

Herausgeber

Statistisches Amt Mecklenburg-Vorpommern, Lübecker Str. 287, 19059 Schwerin

Telefon: 0385 588-0, Telefax: 0385 588-56909

www.statistik-mv.de

statistik.post@statistik-mv.de

© Statistisches Amt Mecklenburg-Vorpommern, Schwerin, 2023

Auszugsweise Vervielfältigung und Verbreitung mit Quellenangabe gestattet.

Erscheinungsfolge

Monatlich

Redaktionsschluss

4. Dezember 2023

Diese Veröffentlichung erscheint monatlich und enthält die aktuellsten Daten aus allen Bereichen der amtlichen Statistik.
Zur Methodik informieren Sie sich bitte in den jeweiligen Statistischen Berichten.

i

Die mit einem Stern versehenen Positionen im Landesdatenteil werden von allen statistischen Ämtern der Länder im „Zahlenspiegel“ veröffentlicht.
Die Angaben tragen teilweise vorläufigen Charakter.

Landesdaten Mecklenburg-Vorpommern

Aktuelle Konjunkturdaten

Merkmal	Einheit	Jüngster Monat/ Jüngstes Vierteljahr		Monatsdurchschnitt	
		absolut	Veränderung zum Vorjahr (%)	absolut	Veränderung zum Vorjahr (%)
		Oktober 2023		Januar bis Oktober 2023	
Arbeitsmarkt 1)					
Arbeitslose	Anzahl	60 523	3,8	63 085	6,4
darunter Frauen	Anzahl	26 431	0,9	27 786	7,1
Gemeldete Arbeitsstellen 2)	Anzahl	17 358	- 10,7	18 476	- 8,4
		September 2023		Januar bis September 2023	
Bautätigkeit					
Baugenehmigungen					
Wohnungen	Anzahl	394	- 55,3	408	- 25,7
veranschlagte Kosten der Bauwerke (Neubau, Wohngebäude)	1 000 EUR	78 268	- 43,6	71 027	- 25,7
Nichtwohngebäude (Neubau)	Anzahl	40	- 44,4	53	12,6
veranschlagte Kosten der Bauwerke	1 000 EUR	41 693	- 39,0	54 259	14,4
		Oktober 2023		Januar bis Oktober 2023	
Landwirtschaft					
Schlachtmengen (ohne Geflügel) 3)	t	3 737,9	22,6	3 079,0	5,6
Rinder	t	3 479,3	24,1	2 829,8	6,3
Schweine	t	249,0	6,2	243,9	- 2,0
		September 2023		Januar bis September 2023	
Verarbeitendes Gewerbe sowie Bergbau 4)					
Umsatz (ohne Umsatzsteuer)	Mill. EUR	1 605,5	21,0	1 466,6	19,1
darunter Auslandsumsatz	Mill. EUR	799,7	68,8	671,3	49,5
Tätige Personen 5)	1 000	50	0,3	50	- 0,8
		September 2023		Januar bis September 2023	
Bauhauptgewerbe 6)					
Baugewerblicher Umsatz (ohne Umsatzsteuer)	1 000 EUR	258 556	36,0	173 284	13,2
Tätige Personen 5) im Baugewerbe	Anzahl	10 790	2,8	10 671	2,0
		September 2023		Januar bis September 2023	
Einzelhandel 7)					
Umsatz real (ohne Umsatzsteuer)	2015=100	100,6	- 4,9	101,6	- 5,0
Beschäftigte	2015=100	108,5	0,5	108,2	1,2
		September 2023		Januar bis September 2023	
Gastgewerbe					
Umsatz real (ohne Umsatzsteuer)	2015=100	119,6	2,0	101,0	0,2
Beschäftigte	2015=100	114,6	1,5	108,2	3,8
		September 2023		Januar bis September 2023	
Tourismus 8)					
Gästeübernachtungen	1 000	3 455,2	4,2	2 997,4	1,6
		August 2023		Januar bis August 2023	
Außenhandel 9)					
Ausfuhr (Spezialhandel)	Mill. EUR	743,1	- 21,1	805,8	- 2,2
Einfuhr (Generalhandel)	Mill. EUR	685,8	- 29,6	773,5	- 7,1
		Juni 2023		Januar bis Juni 2023	
Unternehmen					
Gewerbeanmeldungen 10)	Anzahl	903	2,7	978	9,5
Gewerbeabmeldungen 10)	Anzahl	725	- 1,5	850	13,2
		September 2023		Januar bis September 2023	
Unternehmensinsolvenzen	Anzahl	29	20,8	22	19,0
		2. Vierteljahr 2023		Januar bis Juni 2023	
Handwerk 11)					
Umsatz	2009=100 12)	113,2	3,9	105,5	5,9
Beschäftigte	2009=100 13)	94,6	- 2,5	94,8	- 2,4
		November 2023		Januar bis November 2023	
Preise					
Verbraucherpreisindex (Gesamtindex)	2020=100	118,8	3,7	118,0	6,6

Landesdaten Mecklenburg-Vorpommern

Bevölkerung 14)	Einheit	D 2021	D 2022	Jan. 2022	Febr. 2022	März 2022	April 2022	Mai 2022	Juni 2022
* Bevölkerung am Monatsende 15)	1 000	1 611,2	1 628,4	1 610,6	1 610,1	1 615,5	1 620,1	1 625,2	1 627,5
Natürliche Bevölkerungsbewegung									
* Eheschließungen	Anzahl	748	812	162	524	347	604	1 111	1 283
* Lebendgeborene	Anzahl	987	902	787	790	877	861	931	890
* Gestorbene (ohne Totgeborene)	Anzahl	2 013	2 115	2 125	1 941	2 480	2 069	1 888	1 819
darunter im 1. Lebensjahr Gestorbene	Anzahl	2	3	2	4	3	3	4	6
* Überschuss der Geborenen (+) bzw. Gestorbenen (-)	Anzahl	- 1 026	- 1 213	- 1 338	- 1 151	- 1 603	- 1 208	- 957	- 929
Wanderungen									
* Zuzüge über die Landesgrenze	Anzahl	3 755	5 725	3 041	3 352	9 547	8 437	8 696	6 033
* darunter aus dem Ausland	Anzahl	1 344	3 431	1 231	1 442	7 337	6 373	6 581	3 949
* Fortzüge über die Landesgrenze	Anzahl	2 677	3 039	2 271	2 536	2 455	2 596	2 659	2 787
* darunter in das Ausland	Anzahl	859	1 193	742	1 054	893	865	1 157	1 236
* Wanderungsgewinn (+) bzw. -verlust (-)	Anzahl	+ 1 078	+ 2 685	+ 770	+ 816	+ 7 092	+ 5 841	+ 6 037	+ 3 246
* Innerhalb des Landes Umgezogene 16)	Anzahl	4 191	4 747	3 388	3 933	4 640	4 475	4 980	4 782

Bevölkerung 14)	Einheit	D 2022	D 2023	Jan. 2023	Febr. 2023	März 2023	April 2023	Mai 2023	Juni 2023
* Bevölkerung am Monatsende 15)	1 000	1 628,4	...	1 628,2	1 628,2	1 628,4	1 628,2	1 628,1	1 628,7
Natürliche Bevölkerungsbewegung									
* Eheschließungen	Anzahl	812	...	174	239	485	477	987	1 323
* Lebendgeborene	Anzahl	902	...	751	834	816	722	799	842
* Gestorbene (ohne Totgeborene)	Anzahl	2 115	...	2 444	1 846	2 070	2 091	1 976	1 797
darunter im 1. Lebensjahr Gestorbene	Anzahl	3	...	2	2	4	3	-	2
* Überschuss der Geborenen (+) bzw. Gestorbenen (-)	Anzahl	- 1 213	...	- 1 693	- 1 012	- 1 254	- 1 369	- 1 177	- 955
Wanderungen									
* Zuzüge über die Landesgrenze	Anzahl	5 725	...	4 258	3 958	4 214	3 811	3 931	4 402
* darunter aus dem Ausland	Anzahl	3 431	...	2 199	2 196	2 337	1 903	2 040	2 369
* Fortzüge über die Landesgrenze	Anzahl	3 039	...	2 688	2 857	2 729	2 551	2 799	2 888
* darunter in das Ausland	Anzahl	1 193	...	1 065	1 272	1 161	1 040	1 357	1 212
* Wanderungsgewinn (+) bzw. -verlust (-)	Anzahl	2 685	...	1 570	1 101	1 485	1 260	1 132	1 514
* Innerhalb des Landes Umgezogene 16)	Anzahl	4 747	...	4 959	4 952	4 463	4 363	4 314	4 492

Landesdaten Mecklenburg-Vorpommern

Bevölkerung 14)	Einheit	Juli 2022	Aug. 2022	Sept. 2022	Okt. 2022	Nov. 2022	Dez. 2022	2022 insgesamt
* Bevölkerung am Monatsende 15)	1 000	1 629,0	1 629,8	1 630,0	1 629,7	1 629,7	1 628,4	x
Natürliche Bevölkerungsbewegung								
* Eheschließungen	Anzahl	1 579	1 355	1 191	656	405	530	9 747
* Lebendgeborene	Anzahl	998	1 019	972	978	858	860	10 820
* Gestorbene (ohne Totgeborene)	Anzahl	1 952	1 965	1 910	2 164	2 090	2 974	25 377
darunter im 1. Lebensjahr Gestorbene	Anzahl	5	2	1	1	-	4	35
* Überschuss der Geborenen (+) bzw. Gestorbenen (-)	Anzahl	- 954	- 946	- 938	- 1 186	- 1 232	- 2 114	- 14 557
Wanderungen								
* Zuzüge über die Landesgrenze	Anzahl	5 898	5 793	5 088	4 763	4 294	3 753	68 571
* darunter aus dem Ausland	Anzahl	3 100	2 735	2 430	2 074	2 071	1 848	41 017
* Fortzüge über die Landesgrenze	Anzahl	3 373	4 050	3 926	3 878	3 024	2 916	36 280
* darunter in das Ausland	Anzahl	1 185	1 693	1 596	1 529	1 088	1 281	14 128
* Wanderungsgewinn (+) bzw. -verlust (-)	Anzahl	+ 2 525	+ 1 743	+ 1 162	+ 885	+ 1 270	+ 837	+ 32 291
* Innerhalb des Landes Umgezogene 16)	Anzahl	5 091	5 791	5 334	4 890	4 982	4 673	57 064

Bevölkerung 14)	Einheit	Juli 2023	Aug. 2023	Sept. 2023	Nov. 2023	Nov. 2023	Dez. 2023	2023 insgesamt
* Bevölkerung am Monatsende 15)	1 000	x
Natürliche Bevölkerungsbewegung								
* Eheschließungen	Anzahl
* Lebendgeborene	Anzahl
* Gestorbene (ohne Totgeborene)	Anzahl
darunter im 1. Lebensjahr Gestorbene	Anzahl
* Überschuss der Geborenen (+) bzw. Gestorbenen (-)	Anzahl
Wanderungen								
* Zuzüge über die Landesgrenze	Anzahl
* darunter aus dem Ausland	Anzahl
* Fortzüge über die Landesgrenze	Anzahl
* darunter in das Ausland	Anzahl
* Wanderungsgewinn (+) bzw. -verlust (-)	Anzahl
* Innerhalb des Landes Umgezogene 16)	Anzahl

Landesdaten Mecklenburg-Vorpommern

Erwerbstätigkeit	Einheit	D 2020	D 2021	Jan. 2021	Febr. 2021	März 2021	April 2021	Mai 2021	Juni 2021
Beschäftigte 17) 18)									
* Sozialversicherungspflichtig Beschäftigte am Arbeitsort	1 000	572,7	577,8	x	x	570,4	x	x	577,8
* Frauen	1 000	289,0	290,9	x	x	287,9	x	x	290,9
* Ausländer/-innen 42)	1 000	25,7	29,9	x	x	27,1	x	x	29,9
* Teilzeitbeschäftigte	1 000	174,1	178,8	x	x	175,4	x	x	178,8
* darunter Frauen	1 000	137,1	139,9	x	x	138,2	x	x	139,9
* Sozialversicherungspflichtig Beschäftigte nach Wirtschaftsbereichen									
* Land- und Forstwirtschaft, Fischerei	1 000	15,3	15,1	x	x	14,9	x	x	15,1
* Produzierendes Gewerbe	1 000	124,1	124,9	x	x	124,1	x	x	124,9
* Handel, Verkehr und Gastgewerbe	1 000	139,5	140,3	x	x	135,2	x	x	140,3
* Erbringung von Unternehmensdienstleistungen	1 000	92,0	92,2	x	x	90,7	x	x	92,2
* Erbringung von öffentlichen und privaten Dienstleistungen	1 000	201,7	205,3	x	x	205,6	x	x	205,3

Erwerbstätigkeit	Einheit	D 2021	D 2022	Jan. 2022	Febr. 2022	März 2022	April 2022	Mai 2022	Juni 2022
Beschäftigte 17) 18)									
* Sozialversicherungspflichtig Beschäftigte am Arbeitsort	1 000	577,8	584,4	x	x	578,0	x	x	584,4
* Frauen	1 000	290,9	294,2	x	x	291,0	x	x	294,2
* Ausländer/-innen 42)	1 000	29,9	35,7	x	x	32,0	x	x	35,7
* Teilzeitbeschäftigte	1 000	178,8	185,0	x	x	180,9	x	x	185,0
* darunter Frauen	1 000	139,9	143,9	x	x	141,5	x	x	143,9
* Sozialversicherungspflichtig Beschäftigte nach Wirtschaftsbereichen									
* Land- und Forstwirtschaft, Fischerei	1 000	15,1	14,9	x	x	14,7	x	x	14,9
* Produzierendes Gewerbe	1 000	124,9	124,1	x	x	124,6	x	x	124,1
* Handel, Verkehr und Gastgewerbe	1 000	140,3	143,8	x	x	138,4	x	x	143,8
* Erbringung von Unternehmensdienstleistungen	1 000	92,2	92,5	x	x	91,7	x	x	92,5
* Erbringung von öffentlichen und privaten Dienstleistungen	1 000	205,3	209,0	x	x	208,7	x	x	209,0

Landesdaten Mecklenburg-Vorpommern

Erwerbstätigkeit	Einheit	Juli 2021	Aug. 2021	Sept. 2021	Okt. 2021	Nov. 2021	Dez. 2021	2021 insgesamt
Beschäftigte 17) 18)								
* Sozialversicherungspflichtig Beschäftigte am Arbeitsort	1 000	x	x	588,2	x	x	580,8	x
* Frauen	1 000	x	x	295,7	x	x	292,4	x
* Ausländer/-innen 42)	1 000	x	x	31,9	x	x	31,2	x
* Teilzeitbeschäftigte	1 000	x	x	182,6	x	x	181,2	x
* darunter Frauen	1 000	x	x	142,7	x	x	141,7	x
* Sozialversicherungspflichtig Beschäftigte nach Wirtschaftsbereichen								
* Land- und Forstwirtschaft, Fischerei	1 000	x	x	15,4	x	x	14,4	x
* Produzierendes Gewerbe	1 000	x	x	126,4	x	x	125,1	x
* Handel, Verkehr und Gastgewerbe	1 000	x	x	143,7	x	x	139,7	x
* Erbringung von Unternehmensdienst- leistungen	1 000	x	x	93,7	x	x	92,2	x
* Erbringung von öffentlichen und privaten Dienstleistungen	1 000	x	x	209,1	x	x	209,4	x

Erwerbstätigkeit	Einheit	Juli 2022	Aug. 2022	Sept. 2022	Okt. 2022	Nov. 2022	Dez. 2022	2022 insgesamt
Beschäftigte 17) 18)								
* Sozialversicherungspflichtig Beschäftigte am Arbeitsort	1 000	x	x	590,0	x	x	578,2	x
* Frauen	1 000	x	x	296,6	x	x	291,3	x
* Ausländer/-innen 42)	1 000	x	x	37,2	x	x	35,1	x
* Teilzeitbeschäftigte	1 000	x	x	186,1	x	x	183,4	x
* darunter Frauen	1 000	x	x	144,6	x	x	142,9	x
* Sozialversicherungspflichtig Beschäftigte nach Wirtschaftsbereichen								
* Land- und Forstwirtschaft, Fischerei	1 000	x	x	15,4	x	x	14,2	x
* Produzierendes Gewerbe	1 000	x	x	124,6	x	x	122,2	x
* Handel, Verkehr und Gastgewerbe	1 000	x	x	144,9	x	x	138,9	x
* Erbringung von Unternehmensdienst- leistungen	1 000	x	x	93,5	x	x	91,7	x
* Erbringung von öffentlichen und privaten Dienstleistungen	1 000	x	x	211,6	x	x	211,1	x

Landesdaten Mecklenburg-Vorpommern

Erwerbstätigkeit	Einheit	D 2021	D 2022	Jan. 2022	Febr. 2022	März 2022	April 2022	Mai 2022	Juni 2022
Arbeitsmarkt 1)									
* Arbeitslose	Anzahl	62 410	59 571	62 186	62 090	60 136	56 873	54 844	57 600
davon: im Rechtskreis nach SGB III	Anzahl	22 535	19 541	23 400	23 242	21 366	18 909	17 688	16 925
im Rechtskreis nach SGB II	Anzahl	39 875	40 031	38 786	38 848	38 770	37 964	37 156	40 675
* darunter Frauen	Anzahl	26 605	26 159	26 239	26 158	25 310	23 892	23 014	25 610
Zugang	Anzahl	10 306	11 344	12 694	10 217	9 362	9 663	8 816	13 036
Abgang	Anzahl	11 008	10 964	7 663	10 332	11 340	12 911	10 878	10 308
* Arbeitslosenquote 19)	%	7,6	7,3	7,6	7,6	7,3	6,9	6,7	7,1
davon: im Rechtskreis nach SGB III	%	2,7	2,4	2,9	2,8	2,6	2,3	2,2	2,1
im Rechtskreis nach SGB II	%	4,9	4,9	4,7	4,7	4,7	4,6	4,6	5,0
* Frauen	%	6,8	6,7	6,7	6,7	6,5	6,1	5,9	6,6
* Männer	%	8,3	7,8	8,4	8,4	8,1	7,7	7,5	7,5
* Ausländer/-innen 42)	%	16,7	21,7	15,8	15,5	15,4	14,7	13,4	22,7
* Jüngere von 15 bis unter 25 Jahren	%	8,6	8,0	7,8	8,1	7,9	7,6	7,1	7,8
* Kurzarbeiter/-innen 20)	Anzahl	33 691	9 323	28 923	28 287	19 881	7 985	3 544	3 063
* Gemeldete Arbeitsstellen 21)	Anzahl	17 324	19 888	18 190	19 368	20 299	20 610	20 761	20 854
Zugang	Anzahl	3 878	3 537	3 283	4 629	3 875	4 015	3 563	3 572
Abgang	Anzahl	3 569	3 491	2 936	3 407	2 925	3 680	3 432	3 464

Erwerbstätigkeit	Einheit	D 2022	D 2023	Jan. 2023	Febr. 2023	März 2023	April 2023	Mai 2023	Juni 2023
Arbeitsmarkt 1)									
* Arbeitslose	Anzahl	59 571	...	67 170	68 385	66 430	63 393	61 603	60 163
davon: im Rechtskreis nach SGB III	Anzahl	19 541	...	25 089	25 921	24 009	21 021	19 787	18 855
im Rechtskreis nach SGB II	Anzahl	40 031	...	42 081	42 464	42 421	42 372	41 816	41 308
* darunter Frauen	Anzahl	26 159	...	29 752	30 137	29 234	27 761	27 048	26 358
Zugang	Anzahl	11 344	...	13 989	13 103	10 821	11 659	10 388	10 599
Abgang	Anzahl	10 964	...	8 799	11 903	12 778	14 696	12 192	12 041
* Arbeitslosenquote 19)	%	7,3	...	8,3	8,4	8,2	7,8	7,5	7,4
davon: im Rechtskreis nach SGB III	%	2,4	...	3,1	3,2	3,0	2,6	2,4	2,3
im Rechtskreis nach SGB II	%	4,9	...	5,2	5,2	5,2	5,2	5,1	5,1
* Frauen	%	6,7	...	7,7	7,8	7,5	7,1	6,9	6,7
* Männer	%	7,8	...	8,8	9,0	8,8	8,4	8,1	8,0
* Ausländer/-innen 42)	%	21,7	...	27,7	28,2	27,7	27,4	22,3	21,6
* Jüngere von 15 bis unter 25 Jahren	%	8,0	...	8,5	8,8	8,9	8,6	8,0	7,8
* Kurzarbeiter/-innen 20)	Anzahl	9 323	...	9 494	8 513	7 550	642
* Gemeldete Arbeitsstellen 21)	Anzahl	19 888	...	18 103	18 781	19 193	19 355	18 780	18 770
Zugang	Anzahl	3 537	...	2 684	4 087	3 295	3 701	2 994	3 198
Abgang	Anzahl	3 491	...	2 830	3 387	2 904	3 569	3 565	3 196

Landesdaten Mecklenburg-Vorpommern

Erwerbstätigkeit	Einheit	Juli 2022	Aug. 2022	Sept. 2022	Okt. 2022	Nov. 2022	Dez. 2022	2022 insgesamt
Arbeitsmarkt 1)								
* Arbeitslose	Anzahl	60 687	61 444	58 997	58 311	59 730	61 956	x
davon: im Rechtskreis nach SGB III	Anzahl	18 270	18 746	17 475	17 737	19 193	21 537	x
im Rechtskreis nach SGB II	Anzahl	42 417	42 698	41 522	40 574	40 537	40 419	x
* darunter Frauen	Anzahl	28 028	28 351	26 725	26 190	26 772	27 618	x
Zugang	Anzahl	13 997	11 032	11 288	10 995	12 349	12 679	136 128
Abgang	Anzahl	10 964	10 298	13 748	11 709	10 929	10 485	131 565
* Arbeitslosenquote 19)	%	7,5	7,6	7,3	7,2	7,3	7,6	x
davon: im Rechtskreis nach SGB III	%	2,2	2,3	2,1	2,2	2,4	2,6	x
im Rechtskreis nach SGB II	%	5,2	5,3	5,1	5,0	5,0	5,0	x
* Frauen	%	7,2	7,3	6,9	6,7	6,9	7,1	x
* Männer	%	7,7	7,8	7,6	7,6	7,8	8,1	x
* Ausländer/-innen 42)	%	27,8	28,5	27,1	25,7	26,0	26,0	x
* Jüngere von 15 bis unter 25 Jahren	%	8,8	9,2	8,4	7,8	7,7	7,9	x
* Kurzarbeiter/-innen 20)	Anzahl	2 680	2 298	2 158	2 328	2 028	8 702	x
* Gemeldete Arbeitsstellen 21)	Anzahl	20 743	20 904	20 511	19 439	18 748	18 233	x
Zugang	Anzahl	3 844	3 083	3 200	3 082	3 117	3 183	42 446
Abgang	Anzahl	3 932	2 950	3 602	4 147	3 803	3 608	41 886

Erwerbstätigkeit	Einheit	Juli 2023	Aug. 2023	Sept. 2023	Okt. 2023	Nov. 2023	Dez. 2023	2023 insgesamt
Arbeitsmarkt 1)								
* Arbeitslose	Anzahl	60 218	62 464	60 498	60 523	x
davon: im Rechtskreis nach SGB III	Anzahl	19 158	20 419	19 284	19 099	x
im Rechtskreis nach SGB II	Anzahl	41 060	42 045	41 214	41 424	x
* darunter Frauen	Anzahl	26 548	28 026	26 569	26 431	x
Zugang	Anzahl	11 108	12 699	10 475	11 180
Abgang	Anzahl	11 076	10 494	12 453	11 171
* Arbeitslosenquote 19)	%	7,4	7,6	7,4	7,4	x
davon: im Rechtskreis nach SGB III	%	2,3	2,5	2,4	2,3	x
im Rechtskreis nach SGB II	%	5,0	5,1	5,0	5,1	x
* Frauen	%	6,8	7,1	6,8	6,7	x
* Männer	%	7,9	8,1	8,0	8,0	x
* Ausländer/-innen 42)	%	21,6	22,5	21,9	22,1	x
* Jüngere von 15 bis unter 25 Jahren	%	8,2	9,2	8,6	8,2	x
* Kurzarbeiter/-innen 20)	Anzahl	x
* Gemeldete Arbeitsstellen 21)	Anzahl	18 455	18 289	17 675	17 358	x
Zugang	Anzahl	2 916	3 170	2 569	2 857
Abgang	Anzahl	3 228	3 354	3 222	3 163

Landesdaten Mecklenburg-Vorpommern

Soziales 17)	Einheit	D 2021	D 2022	Jan. 2022	Febr. 2022	März 2022	April 2022	Mai 2022	Juni 2022
Leistungsbezug nach SGB II									
* Personen in Bedarfsgemeinschaften und zwar	Anzahl	110 553	114 135	110 635	110 848	110 456	109 046	107 717	115 850
* unter 18 Jahre	Anzahl	32 017	34 058	31 941	31 947	31 777	31 420	31 095	34 998
* Ausländer/-innen 42)	Anzahl	16 800	23 947	16 775	16 811	16 790	16 665	16 466	25 708
* Regelleistungsberechtigte	Anzahl	102 071	105 487	101 830	101 922	101 603	100 333	99 025	107 158
* davon erwerbsfähige Leistungs-									
berechtigte	Anzahl	78 504	80 536	78 681	78 826	78 650	77 644	76 592	81 423
* darunter Frauen	Anzahl	48 439	39 169	37 176	37 195	37 079	36 528	36 099	40 101
* davon nicht erwerbsfähige Leistungs-									
berechtigigte	Anzahl	23 567	24 951	23 149	23 096	22 953	22 689	22 433	25 735
* darunter: unter 15 Jahren	Anzahl	22 423	23 844	22 008	21 941	21 803	21 551	21 308	24 626

Soziales 17)	Einheit	D 2022	D 2023	Jan. 2023	Febr. 2023	März 2023	April 2023	Mai 2023	Juni 2023
Leistungsbezug nach SGB II									
* Personen in Bedarfsgemeinschaften und zwar	Anzahl	114 135	...	118 902	119 731	119 944	119 409	118 638	117 433
* unter 18 Jahre	Anzahl	34 058	...	36 014	36 163	36 169	36 150	35 947	35 532
* Ausländer/-innen 42)	Anzahl	23 947	...	30 401	30 885	31 344	31 497	31 466	31 212
* Regelleistungsberechtigte	Anzahl	105 487	...	110 400	111 116	111 458	110 866	110 254	109 129
* davon erwerbsfähige Leistungs-									
berechtigigte	Anzahl	80 536	...	83 790	84 463	84 754	84 238	83 696	82 912
* darunter Frauen	Anzahl	39 169	...	41 370	41 672	41 794	41 474	41 160	40 707
* davon nicht erwerbsfähige Leistungs-									
berechtigigte	Anzahl	24 951	...	26 610	26 653	26 704	26 628	26 558	26 217
* darunter: unter 15 Jahren	Anzahl	23 844	...	25 532	25 585	25 639	25 567	25 488	25 150

Landesdaten Mecklenburg-Vorpommern

Soziales 17)	Einheit	Juli 2022	Aug. 2022	Sept. 2022	Okt. 2022	Nov. 2022	Dez. 2022	2022 insgesamt
Leistungsbezug nach SGB II								
* Personen in Bedarfsgemeinschaften und zwar	Anzahl	117 864	118 230	117 965	116 950	116 884	117 173	x
* unter 18 Jahre	Anzahl	36 071	36 277	36 102	35 685	35 672	35 715	x
* Ausländer/-innen 42)	Anzahl	28 590	29 622	30 235	29 890	29 884	29 924	x
* Regelleistungsberechtigte	Anzahl	109 190	109 508	109 488	108 495	108 502	108 787	x
* davon erwerbsfähige Leistungs-								
berechtigte	Anzahl	82 656	82 778	82 717	82 084	82 069	82 315	x
* darunter Frauen	Anzahl	41 168	41 319	41 246	40 790	40 647	40 679	x
* davon nicht erwerbsfähige Leistungs-								
berechtigigte	Anzahl	26 534	26 730	26 771	26 411	26 433	26 472	x
* darunter: unter 15 Jahren	Anzahl	25 445	25 634	25 684	25 344	25 372	25 409	x

Soziales 17)	Einheit	Juli 2023	Aug. 2023	Sept. 2023	Okt. 2023	Nov. 2023	Dez. 2023	2023 insgesamt
Leistungsbezug nach SGB II								
* Personen in Bedarfsgemeinschaften und zwar	Anzahl	117 254	x
* unter 18 Jahre	Anzahl	35 446	x
* Ausländer/-innen 42)	Anzahl	31 395	x
* Regelleistungsberechtigte	Anzahl	108 795	x
* davon erwerbsfähige Leistungs-								
berechtigigte	Anzahl	82 898	x
* darunter Frauen	Anzahl	40 660	x
* davon nicht erwerbsfähige Leistungs-								
berechtigigte	Anzahl	25 897	x
* darunter: unter 15 Jahren	Anzahl	24 859	x

Landesdaten Mecklenburg-Vorpommern

Bautätigkeit	Einheit	D 2021	D 2022	Jan. 2022	Febr. 2022	März 2022	April 2022	Mai 2022	Juni 2022
Baugenehmigungen									
* Wohngebäude (Neubau)	Anzahl	240	249	146	364	251	284	181	214
* darunter: mit 1 oder 2 Wohnungen	Anzahl	216	226	136	330	212	247	169	194
* umbauter Raum	1 000 m ³	262	278	135	372	322	328	186	214
* Wohnfläche	1 000 m ²	50	55	28	77	63	63	37	43
* veranschlagte Kosten der Bauwerke	1 000 EUR	95 080	107 782	53 152	124 867	123 121	118 183	66 794	87 595
* Nichtwohngebäude (Neubau)	Anzahl	54	47	27	64	49	44	47	39
* umbauter Raum	1 000 m ³	270	318	371	204	346	234	249	252
* Nutzfläche	1 000 m ²	37	41	20	35	50	39	37	27
* veranschlagte Kosten der Bauwerke	1 000 EUR	48 401	48 560	41 261	53 132	65 848	39 843	65 294	38 442
* Wohnungen in Wohn- und Nichtwohngebäuden (Neubau u. Saldo aus Baumaßnahmen an bestehenden Gebäuden)	Anzahl	576	628	206	791	800	674	361	553
* Wohnräume (einschließlich Küchen)	Anzahl	2 173	2 325	1 002	3 066	2 622	2 653	1 480	2 021

Bautätigkeit	Einheit	D 2022	D 2023	Jan. 2023	Febr. 2023	März 2023	April 2023	Mai 2023	Juni 2023
Baugenehmigungen									
* Wohngebäude (Neubau)	Anzahl	249	...	165	168	152	198	148	133
* darunter: mit 1 oder 2 Wohnungen	Anzahl	226	...	152	151	134	184	132	109
* umbauter Raum	1 000 m ³	278	...	175	167	164	170	163	181
* Wohnfläche	1 000 m ²	55	...	35	33	31	34	31	36
* veranschlagte Kosten der Bauwerke	1 000 EUR	107 782	...	74 301	70 633	71 839	68 748	69 261	76 107
* Nichtwohngebäude (Neubau)	Anzahl	47	...	40	45	24	40	104	78
* umbauter Raum	1 000 m ³	318	...	295	173	217	244	211	125
* Nutzfläche	1 000 m ²	41	...	60	29	27	37	36	24
* veranschlagte Kosten der Bauwerke	1 000 EUR	48 560	...	56 954	29 558	44 177	123 070	49 500	44 801
* Wohnungen in Wohn- und Nichtwohngebäuden (Neubau u. Saldo aus Baumaßnahmen an bestehenden Gebäuden)	Anzahl	628	...	425	394	356	399	419	590
* Wohnräume (einschließlich Küchen)	Anzahl	2 325	...	1 614	1 489	1 478	1 320	1 439	1 676

Landesdaten Mecklenburg-Vorpommern

Bautätigkeit	Einheit	Juli 2022	Aug. 2022	Sept. 2022	Okt. 2022	Nov. 2022	Dez. 2022	2022 insgesamt
Baugenehmigungen								
* Wohngebäude (Neubau)	Anzahl	193	210	284	200	214	452	2 993
* darunter: mit 1 oder 2 Wohnungen	Anzahl	180	197	261	177	187	419	2 709
* umbauter Raum	1 000 m ³	182	181	357	253	288	515	3 334
* Wohnfläche	1 000 m ²	37	35	70	54	59	98	664
* veranschlagte Kosten der Bauwerke	1 000 EUR	75 509	71 996	138 681	109 946	111 652	211 883	1 293 379
* Nichtwohngebäude (Neubau)	Anzahl	34	45	72	38	62	43	564
* umbauter Raum	1 000 m ³	190	177	379	217	626	569	3 813
* Nutzfläche	1 000 m ²	21	28	70	38	74	56	494
* veranschlagte Kosten der Bauwerke	1 000 EUR	20 803	33 848	68 341	30 513	77 059	48 341	582 725
* Wohnungen in Wohn- und Nichtwohngebäuden (Neubau u. Saldo aus Baumaßnahmen an bestehenden Gebäuden)	Anzahl	385	294	882	728	844	1 013	7 531
* Wohnräume (einschließlich Küchen)	Anzahl	1 702	1 433	2 869	2 375	2 731	3 951	27 905

Bautätigkeit	Einheit	Juli 2023	Aug. 2023	Sept. 2023	Okt. 2023	Nov. 2023	Dez. 2023	2023 insgesamt
Baugenehmigungen								
* Wohngebäude (Neubau)	Anzahl	147	135	150
* darunter: mit 1 oder 2 Wohnungen	Anzahl	124	120	135
* umbauter Raum	1 000 m ³	175	122	185
* Wohnfläche	1 000 m ²	35	25	33
* veranschlagte Kosten der Bauwerke	1 000 EUR	78 535	51 550	78 268
* Nichtwohngebäude (Neubau)	Anzahl	41	62	40
* umbauter Raum	1 000 m ³	90	354	237
* Nutzfläche	1 000 m ²	16	54	34
* veranschlagte Kosten der Bauwerke	1 000 EUR	29 061	69 521	41 693
* Wohnungen in Wohn- und Nichtwohngebäuden (Neubau u. Saldo aus Baumaßnahmen an bestehenden Gebäuden)	Anzahl	405	293	394
* Wohnräume (einschließlich Küchen)	Anzahl	1 616	1 163	1 767

Landesdaten Mecklenburg-Vorpommern

Landwirtschaft	Einheit	03.11. 2021	03.11. 2022	Jan. 2022	Febr. 2022	März 2022	April 2022	Mai 2022	Juni 2022
Viehbestand (Stichtage: 03.05., 03.11.)									
Rinder	1 000	451,0	458,8	x	x	x	x	461,1	x
darunter									
Milchkühe (ohne Ammen- u. Mutterkühe)	1 000	153,2	151,4	x	x	x	x	152,4	x
Schweine	1 000	697,3	564,6	x	x	x	x	641,6	x
darunter									
Mastschweine	1 000	226,9	179,8	x	x	x	x	235,0	x
Zuchtsauen	1 000	73,3	61,6	x	x	x	x	64,2	x
darunter: trächtig	1 000	42,7	37,3	x	x	x	x	41,7	x
	Einheit	D 2021	D 2022	Jan. 2022	Febr. 2022	März 2022	April 2022	Mai 2022	Juni 2022
Schlachtungen									
Rinder insgesamt	1 000	9,4	8,9	8,6	8,4	9,3	8,3	9,2	7,8
darunter									
Kälber	1 000	0,6	0,4	0,5	0,5	0,4	0,3	0,3	0,3
Jungrinder	1 000	0,1	0,1	0,1	0,1	0,1	0,1	0,1	0,1
Schweine	1 000	2,7	2,8	2,8	2,4	2,9	2,5	2,8	3,0
darunter Hausschlachtungen	1 000	0,3	0,2	0,4	0,2	0,2	0,1	0,1	0,4
* Schlachtmengen (ohne Geflügel) 3)	t	3 139,8	3 031,8	2 879,3	2 830,8	3 181,2	2 856,3	3 182,5	2 696,6
darunter									
* Rinder insgesamt	t	2 891,0	2 772,6	2 651,0	2 614,7	2 912,3	2 622,2	2 915,6	2 438,4
darunter									
* Kälber	t	74,0	51,5	58,1	59,9	49,1	33,6	45,0	40,0
* Jungrinder	t	9,7	10,3	12,1	5,9	11,9	11,0	18,8	10,9
* Schweine	t	239,4	252,2	225,4	212,9	266,1	226,5	263,0	254,2
* Geflügelfleisch	t
* Eierzeugung 22)	1 000	58 018	61 061	64 339	58 532	66 517	65 172	63 178	61 571

Landwirtschaft	Einheit	03.11. 2022	03.11. 2023	Jan. 2023	Febr. 2023	März 2023	April 2023	Mai 2023	Juni 2023
Viehbestand (Stichtage: 03.05., 03.11.)									
Rinder	1 000	458,8	...	x	x	x	x	461,4	x
darunter									
Milchkühe (ohne Ammen- u. Mutterkühe)	1 000	151,4	...	x	x	x	x	150,6	x
Schweine	1 000	564,6	...	x	x	x	x	542,7	x
darunter									
Mastschweine	1 000	179,8	...	x	x	x	x	193,9	x
Zuchtsauen	1 000	61,6	...	x	x	x	x	55,0	x
darunter: trächtig	1 000	37,3	...	x	x	x	x	37,0	x
	Einheit	D 2022	D 2023	Jan. 2023	Febr. 2023	März 2023	April 2023	Mai 2023	Juni 2023
Schlachtungen									
Rinder insgesamt	1 000	8,9	...	9,4	8,4	10,2	8,0	8,1	8,6
darunter									
Kälber	1 000	0,4	...	0,3	0,4	0,5	0,3	0,4	0,4
Jungrinder	1 000	0,1	...	0,1	0,1	0,1	0,1	0,1	0,0
Schweine	1 000	2,8	...	3,4	2,7	2,7	2,3	2,6	2,8
darunter Hausschlachtungen	1 000	0,2	...	0,5	0,3	0,2	0,2	0,1	0,3
* Schlachtmengen (ohne Geflügel) 3)	t	3 031,8	...	3 227,3	2 895,5	3 489,1	2 751,5	2 826,6	2 948,9
darunter									
* Rinder insgesamt	t	2 772,6	...	2 944,5	2 660,1	3 237,1	2 542,4	2 582,5	2 697,8
darunter									
* Kälber	t	51,5	...	43,8	46,0	59,5	32,5	46,9	48,1
* Jungrinder	t	10,3	...	7,9	6,8	7,9	11,6	7,6	7,3
* Schweine	t	252,2	...	280,1	231,6	246,3	204,3	238,6	246,3
* Geflügelfleisch	t
* Eierzeugung 22)	1 000	61 061	...	56 326	54 728	64 252	56 294	54 975	50 847

Landesdaten Mecklenburg-Vorpommern

Landwirtschaft	Einheit	Juli 2022	Aug. 2022	Sept. 2022	Okt. 2022	Nov. 2022	Dez. 2022	2022 insgesamt
Viehbestand (Stichtage: 03.05., 03.11.)								
Rinder	1 000	x	x	x	x	458,8	x	x
darunter								
Milchkühe (ohne Ammen- u. Mutterkühe)	1 000	x	x	x	x	151,4	x	x
Schweine	1 000	x	x	x	x	564,6	x	x
darunter								
Mastschweine	1 000	x	x	x	x	179,8	x	x
Zuchtsauen	1 000	x	x	x	x	61,6	x	x
darunter: trächtig	1 000	x	x	x	x	37,3	x	x
	Einheit	Juli 2022	Aug. 2022	Sept. 2022	Okt. 2022	Nov. 2022	Dez. 2022	2022 insgesamt
Schlachtungen								
Rinder insgesamt	1 000	6,9	8,4	9,4	9,0	11,7	9,6	106,6
darunter								
Kälber	1 000	0,2	0,3	0,4	0,4	0,5	0,6	4,7
Jungrinder	1 000	0,1	0,1	0,1	0,0	0,1	0,1	0,9
Schweine	1 000	2,7	3,1	2,8	2,6	3,3	3,1	33,9
darunter Hausschlachtungen	1 000	0,1	0,1	0,1	0,2	0,3	0,5	2,6
* Schlachtmengen (ohne Geflügel) 3)	t	2 435,6	2 871,8	3 183,6	3 048,4	3 977,0	3 238,8	36 381,9
darunter								
* Rinder insgesamt	t	2 178,3	2 579,9	2 905,0	2 803,1	3 672,9	2 978,1	33 271,5
darunter								
* Kälber	t	29,0	42,7	58,3	55,7	76,2	70,8	618,4
* Jungrinder	t	8,3	10,3	8,2	6,2	10,8	9,1	123,5
* Schweine	t	253,8	283,2	268,4	234,4	286,9	251,1	3 025,9
* Geflügelfleisch	t
* Eierzeugung 22)	1 000	58 901	56 937	54 803	61 354	61 805	59 495	732 734

Landwirtschaft	Einheit	Juli 2023	Aug. 2023	Sept. 2023	Okt. 2023	Nov. 2023	Dez. 2023	2023 insgesamt
Viehbestand (Stichtage: 03.05., 03.11.)								
Rinder	1 000	x	x	x	x	...	x	x
darunter								
Milchkühe (ohne Ammen- u. Mutterkühe)	1 000	x	x	x	x	...	x	x
Schweine	1 000	x	x	x	x	...	x	x
darunter								
Mastschweine	1 000	x	x	x	x	...	x	x
Zuchtsauen	1 000	x	x	x	x	...	x	x
darunter: trächtig	1 000	x	x	x	x	...	x	x
	Einheit	Juli 2023	Aug. 2023	Sept. 2023	Okt. 2023	Nov. 2023	Dez. 2023	2023 insgesamt
Schlachtungen								
Rinder insgesamt	1 000	6,8	9,1	10,4	11,1
darunter								
Kälber	1 000	0,3	0,3	0,4	0,5
Jungrinder	1 000	0,0	0,1	0,1	0,1
Schweine	1 000	2,6	2,7	2,5	2,7
darunter Hausschlachtungen	1 000	0,1	0,1	0,0	0,1
* Schlachtmengen (ohne Geflügel) 3)	t	2 322,8	3 130,8	3 460,0	3 737,9
darunter								
* Rinder insgesamt	t	2 072,5	2 869,3	3 212,4	3 479,3
darunter								
* Kälber	t	38,4	46,2	59,9	65,2
* Jungrinder	t	5,9	9,6	7,8	8,1
* Schweine	t	245,8	257,2	240,1	249,0
* Geflügelfleisch	t
* Eierzeugung 22)	1 000	58 364	62 216	56 589

Landesdaten Mecklenburg-Vorpommern

Produzierendes Gewerbe	Einheit	D 2021	D 2022	Jan. 2022	Febr. 2022	März 2022	April 2022	Mai 2022	Juni 2022
Verarbeitendes Gewerbe sowie Bergbau und Gewinnung von Steinen und Erden 23)									
* Betriebe	Anzahl	307	306	307	307	307	306	306	306
* Tätige Personen 5)	1 000	51,9	50,1	51,8	51,7	50,0	49,8	49,9	50,0
* Geleistete Arbeitsstunden	1 000 h	6 517	6 438	6 869	6 381	6 929	6 146	6 549	6 552
* Entgelte	Mill. EUR	159,2	162,3	148,2	151,3	155,8	157,3	161,3	172,9
* Umsatz (ohne Umsatzsteuer)	Mill. EUR	1 308,5	1 307,8	1 141,8	1 147,4	1 280,7	1 208,2	1 269,4	1 262,4
* darunter Auslandsumsatz	Mill. EUR	588,3	508,9	446,1	464,5	434,1	485,3	436,3	429,2
Energie- und Wasserversorgung									
* Betriebe 24)	Anzahl	82	68	68	68	68	68	68	68
* Tätige Personen 24)	Anzahl	6 145	4 951	4 906	4 910	4 896	4 912	4 916	4 886
* Geleistete Arbeitsstunden 24)	1 000 h	802	634	686	616	699	584	657	636
* Entgelte 24)	Mill. EUR	26,4	22,6	20,2	19,9	20,5	25,1	20,5	21,9
* Stromerzeugung (brutto) der Kraftwerke für die allgemeine Versorgung 25)	Mill. kWh	408,6	336,5	510,9	339,9	491,6	157,6	129,1	116,0

Produzierendes Gewerbe	Einheit	D 2022	D 2023	Jan. 2023	Febr. 2023	März 2023	April 2023	Mai 2023	Juni 2023
Verarbeitendes Gewerbe sowie Bergbau und Gewinnung von Steinen und Erden 23)									
* Betriebe	Anzahl	306	...	305	305	305	305	305	302
* Tätige Personen 5)	1 000	50,1	...	49,8	50,0	50,0	49,9	49,9	49,8
* Geleistete Arbeitsstunden	1 000 h	6 438	...	6 759	6 417	6 854	6 062	6 419	6 733
* Entgelte	Mill. EUR	162,3	...	164,9	163,0	169,4	163,1	172,7	177,3
* Umsatz (ohne Umsatzsteuer)	Mill. EUR	1 307,8	...	1 395,1	1 241,3	1 483,8	1 219,2	1 509,8	1 642,6
* darunter Auslandsumsatz	Mill. EUR	508,9	...	605,8	455,8	600,0	477,3	723,7	825,9
Energie- und Wasserversorgung									
* Betriebe 24)	Anzahl	68	...	68	68	68	68	68	68
* Tätige Personen 24)	Anzahl	4 951	...	5 065	5 043	5 052	5 074	5 093	5 104
* Geleistete Arbeitsstunden 24)	1 000 h	634	...	729	639	710	585	638	698
* Entgelte 24)	Mill. EUR	22,6	...	21,5	21,3	21,5	28,0	22,5	26,0
* Stromerzeugung (brutto) der Kraftwerke für die allgemeine Versorgung 25)	Mill. kWh	336,5	...	403,3	422,9	325,5	283,7	128,6	103,8

Landesdaten Mecklenburg-Vorpommern

Produzierendes Gewerbe	Einheit	Juli 2022	Aug. 2022	Sept. 2022	Okt. 2022	Nov. 2022	Dez. 2022	2022 insgesamt
Verarbeitendes Gewerbe sowie Bergbau und Gewinnung von Steinen und Erden 23)								
* Betriebe	Anzahl	306	306	306	306	306	306	306
* Tätige Personen 5)	1 000	49,4	49,8	50,0	49,9	49,7	49,6	50,1
* Geleistete Arbeitsstunden	1 000 h	5 966	6 522	6 673	6 133	6 744	5 786	77 250
* Entgelte	Mill. EUR	158,2	155,6	159,9	157,0	198,1	171,8	1 947,4
* Umsatz (ohne Umsatzsteuer)	Mill. EUR	1 164,7	1 278,7	1 326,7	1 405,1	1 676,1	1 532,5	15 693,7
* darunter Auslandsumsatz	Mill. EUR	401,0	471,8	473,7	586,3	791,2	687,5	6 106,8
Energie- und Wasserversorgung								
* Betriebe 24)	Anzahl	68	68	68	68	68	68	x
* Tätige Personen 24)	Anzahl	4 894	4 960	5 009	5 029	5 043	5 055	x
* Geleistete Arbeitsstunden 24)	1 000 h	559	621	702	588	684	578	7 609
* Entgelte 24)	Mill. EUR	21,5	20,3	21,1	20,9	36,3	22,6	270,9
* Stromerzeugung (brutto) der Kraftwerke für die allgemeine Versorgung 25)	Mill. kWh	380,3	446,1	360,9	266,4	366,2	472,9	4 038,1

Produzierendes Gewerbe	Einheit	Juli 2023	Aug. 2023	Sept. 2023	Okt. 2023	Nov. 2023	Dez. 2023	2023 insgesamt
Verarbeitendes Gewerbe sowie Bergbau und Gewinnung von Steinen und Erden 23)								
* Betriebe	Anzahl	302	302	302
* Tätige Personen 5)	1 000	49,6	49,7	50,2
* Geleistete Arbeitsstunden	1 000 h	6 315	6 433	6 497
* Entgelte	Mill. EUR	174,2	169,6	165,6
* Umsatz (ohne Umsatzsteuer)	Mill. EUR	1 490,5	1 612,1	1 605,5
* darunter Auslandsumsatz	Mill. EUR	735,8	817,3	799,7
Energie- und Wasserversorgung								
* Betriebe 24)	Anzahl	67	67	67	x
* Tätige Personen 24)	Anzahl	4 974	5 056	5 112	x
* Geleistete Arbeitsstunden 24)	1 000 h	605	621	675
* Entgelte 24)	Mill. EUR	22,6	21,7	21,9
* Stromerzeugung (brutto) der Kraftwerke für die allgemeine Versorgung 25)	Mill. kWh	95,6	248,0	99,1

Landesdaten Mecklenburg-Vorpommern

Produzierendes Gewerbe	Einheit	D 2021	D 2022	Jan. 2022	Febr. 2022	März 2022	April 2022	Mai 2022	Juni 2022
Baugewerbe									
Bauhauptgewerbe/Bau von Gebäuden, Tiefbau, Abbrucharbeiten und vorbereitende Baustellenarbeiten u. a. 24)									
* Tätige Personen 5)	Anzahl	10 220	10 427	10 517	10 421	10 443	10 470	10 498	10 418
* Geleistete Arbeitsstunden	1 000 h	1 037	1 053	864	866	1 219	1 054	1 165	1 165
davon									
* Wohnungsbau	1 000 h	235	235	217	211	275	239	266	257
* gewerblicher Bau	1 000 h	414	413	343	329	494	411	430	458
* öffentlicher und Straßenbau	1 000 h	387	705	304	324	450	404	468	451
* Entgelte	1 000 EUR	31 052	33 150	28 158	27 105	32 346	32 341	35 245	34 334
Gesamtumsatz (ohne Umsatzsteuer)	1 000 EUR	148 215	177 252	87 679	111 075	160 576	150 774	166 370	174 711
* darunter baugewerblicher Umsatz (ohne Umsatzsteuer)	1 000 EUR	147 076	175 928	86 808	110 298	159 437	149 677	164 812	173 489
davon									
* Wohnungsbau	1 000 EUR	36 026	51 912	23 192	30 501	41 163	37 908	41 669	38 715
* gewerblicher Bau	1 000 EUR	58 251	62 781	36 484	42 981	63 590	51 077	56 375	68 043
* öffentlicher und Straßenbau	1 000 EUR	52 801	61 235	27 132	36 816	54 684	60 692	66 768	66 731
Index des Auftrageingangs	2010=100	169,3	x	164,2	158,0	221,9	185,4	235,0	207,1
Wohnungsbau	2010=100	205,4	x	144,7	178,4	314,8	246,0	202,7	155,2
gewerblicher Bau	2010=100	182,1	x	212,5	200,1	248,0	215,0	240,1	239,1
öffentlicher und Straßenbau	2010=100	144,9	x	134,9	117,4	164,5	138,3	244,1	203,3
Ausbaugewerbe/Bauinstallation und sonstiger Ausbau 39) 40)									
* Tätige Personen 5) 26)	Anzahl	6 555	6 570	x	x	6 663	x	x	6 486
* Geleistete Arbeitsstunden	1 000 h	2 081	x	x	x	2 120	x	x	2 121
* Entgelte	1 000 EUR	54 039	x	x	x	54 392	x	x	56 697
* Baugewerblicher Umsatz (ohne Umsatzsteuer)	1 000 EUR	226 072	x	x	x	182 091	x	x	242 017

Produzierendes Gewerbe	Einheit	D 2022	D 2023	Jan. 2023	Febr. 2023	März 2023	April 2023	Mai 2023	Juni 2023
Baugewerbe									
Bauhauptgewerbe/Bau von Gebäuden, Tiefbau, Abbrucharbeiten und vorbereitende Baustellenarbeiten u. a. 24)									
* Tätige Personen 5)	Anzahl	10 427	...	10 644	10 602	10 646	10 673	10 651	10 626
* Geleistete Arbeitsstunden	1 000 h	1 053	...	835	900	1 109	1 071	1 131	1 226
davon									
* Wohnungsbau	1 000 h	235	...	214	205	241	240	254	274
* gewerblicher Bau	1 000 h	413	...	337	381	483	432	475	500
* öffentlicher und Straßenbau	1 000 h	705	...	285	313	385	399	401	451
* Entgelte	1 000 EUR	33 150	...	29 335	28 718	32 620	34 167	36 241	36 220
Gesamtumsatz (ohne Umsatzsteuer)	1 000 EUR	177 252	...	99 606	115 368	160 211	169 787	172 282	221 764
* darunter baugewerblicher Umsatz (ohne Umsatzsteuer)	1 000 EUR	175 928	...	99 146	114 618	159 329	168 824	170 606	220 371
davon									
* Wohnungsbau	1 000 EUR	51 912	...	31 148	33 331	38 613	40 050	38 228	47 371
* gewerblicher Bau	1 000 EUR	62 781	...	39 221	47 049	69 571	66 815	70 019	97 224
* öffentlicher und Straßenbau	1 000 EUR	61 235	...	28 777	34 238	51 145	61 959	62 359	75 776
Index des Auftrageingangs	2010=100	x	x	152,0	165,5	171,1	272,1	210,0	226,5
Wohnungsbau	2010=100	x	x	163,7	139,9	153,9	181,0	195,0	228,6
gewerblicher Bau	2010=100	x	x	175,7	224,4	188,1	399,2	225,6	212,7
öffentlicher und Straßenbau	2010=100	x	x	129,0	130,5	165,0	211,0	204,1	236,3
Ausbaugewerbe/Bauinstallation und sonstiger Ausbau 39) 40)									
* Tätige Personen 5) 26)	Anzahl	6 570	...	x	x	6 856	x	x	6 831
* Geleistete Arbeitsstunden	1 000 h	x	...	x	x	2 272	x	x	2 221
* Entgelte	1 000 EUR	x	...	x	x	60 158	x	x	64 021
* Baugewerblicher Umsatz (ohne Umsatzsteuer)	1 000 EUR	x	...	x	x	219 722	x	x	280 914

Landesdaten Mecklenburg-Vorpommern

Produzierendes Gewerbe	Einheit	Juli 2022	Aug. 2022	Sept. 2022	Okt. 2022	Nov. 2022	Dez. 2022	2022 insgesamt
Baugewerbe								
Bauhauptgewerbe/Bau von Gebäuden, Tiefbau, Abbrucharbeiten und vorbereitende Baustellenarbeiten u. a. 24)								
* Tätige Personen 5)	Anzahl	10 406	10 457	10 500	10 377	10 359	10 260	x
* Geleistete Arbeitsstunden	1 000 h	1 049	1 154	1 192	1 048	1 210	655	12 641
davon								
* Wohnungsbau	1 000 h	236	255	252	219	253	146	2 827
* gewerblicher Bau	1 000 h	407	455	471	410	478	270	4 957
* öffentlicher und Straßenbau	1 000 h	405	444	469	420	479	239	8 464
* Entgelte	1 000 EUR	33 594	34 432	35 166	33 030	40 578	31 472	397 800
Gesamtumsatz (ohne Umsatzsteuer)	1 000 EUR	170 256	175 351	191 797	209 026	214 460	314 952	2 127 028
* darunter baugewerblicher Umsatz (ohne Umsatzsteuer)	1 000 EUR	168 928	174 025	190 113	207 762	212 882	312 901	2 111 133
davon								
* Wohnungsbau	1 000 EUR	37 115	40 318	50 107	66 835	42 717	172 705	622 945
* gewerblicher Bau	1 000 EUR	65 018	67 557	72 999	67 557	83 271	78 415	753 368
* öffentlicher und Straßenbau	1 000 EUR	66 795	66 150	67 007	73 370	86 894	61 780	734 819
Index des Auftragsingangs	2010=100	193,7	207,2	200,5	215,6	154,8	235,9	x
Wohnungsbau	2010=100	173,9	161,7	259,6	159,0	177,3	108,4	x
gewerblicher Bau	2010=100	259,8	215,6	184,2	247,5	184,7	291,1	x
öffentlicher und Straßenbau	2010=100	150,7	219,1	189,3	213,7	122,7	244,7	x
Ausbaugewerbe/Bauinstallation und sonstiger Ausbau 39) 40)								
* Tätige Personen 5) 26)	Anzahl	x	x	6 656	x	x	6 475	x
* Geleistete Arbeitsstunden	1 000 h	x	x	2 182	x	x	1 979	8 402
* Entgelte	1 000 EUR	x	x	58 052	x	x	61 576	230 717
* Baugewerblicher Umsatz (ohne Umsatzsteuer)	1 000 EUR	x	x	253 005	x	x	272 477	949 590

Produzierendes Gewerbe	Einheit	Juli 2023	Aug. 2023	Sept. 2023	Okt. 2023	Nov. 2023	Dez. 2023	2023 insgesamt
Baugewerbe								
Bauhauptgewerbe/Bau von Gebäuden, Tiefbau, Abbrucharbeiten und vorbereitende Baustellenarbeiten u. a. 24)								
* Tätige Personen 5)	Anzahl	10 621	10 790	10 790
* Geleistete Arbeitsstunden	1 000 h	1 116	1 154	1 147
davon								
* Wohnungsbau	1 000 h	234	237	245
* gewerblicher Bau	1 000 h	458	469	460
* öffentlicher und Straßenbau	1 000 h	424	448	442
* Entgelte	1 000 EUR	35 345	37 028	34 591
Gesamtumsatz (ohne Umsatzsteuer)	1 000 EUR	184 770	186 401	259 747
* darunter baugewerblicher Umsatz (ohne Umsatzsteuer)	1 000 EUR	183 173	184 937	258 556
davon								
* Wohnungsbau	1 000 EUR	33 424	36 698	104 829
* gewerblicher Bau	1 000 EUR	76 932	73 696	79 336
* öffentlicher und Straßenbau	1 000 EUR	72 817	74 543	74 391
Index des Auftragsingangs	2010=100	245,8	212,7	173,7	x
Wohnungsbau	2010=100	142,1	180,7	167,0	x
gewerblicher Bau	2010=100	286,9	285,4	184,5	x
öffentlicher und Straßenbau	2010=100	255,8	169,7	168,2	x
Ausbaugewerbe/Bauinstallation und sonstiger Ausbau 39) 40)								
* Tätige Personen 5) 26)	Anzahl	x	x	...	x	x
* Geleistete Arbeitsstunden	1 000 h	x	x	...	x	x
* Entgelte	1 000 EUR	x	x	...	x	x
* Baugewerblicher Umsatz (ohne Umsatzsteuer)	1 000 EUR	x	x	...	x	x

Landesdaten Mecklenburg-Vorpommern

Handel	Einheit	D 2021	D 2022	Jan. 2022	Febr. 2022	März 2022	April 2022	Mai 2022	Juni 2022
Großhandel 27) 28)									
* Beschäftigte	2015=100	98,6	100,4	99,0	98,6	98,7	99,7	99,7	100,2
* Umsatz nominal (ohne Umsatzsteuer)	2015=100	129,4	144,6	104,0	114,8	159,6	136,5	143,2	165,7
* Umsatz real (ohne Umsatzsteuer)	2015=100	114,2	106,5	85,6	92,6	117,5	99,8	104,6	118,3
Einzelhandel 7) 29)									
* Beschäftigte	2015=100	105,4	107,1	104,8	104,3	104,4	105,5	107,8	109,2
* Umsatz nominal (ohne Umsatzsteuer)	2015=100	113,8	125,1	104,7	103,5	125,1	125,8	129,4	130,1
* Umsatz real (ohne Umsatzsteuer)	2015=100	105,4	106,7	94,8	93,0	110,6	109,6	111,0	111,0
Kfz-Handel sowie Instandhaltung und Reparatur von Kfz 27)									
* Beschäftigte	2015=100	108,0	107,3	107,7	107,2	107,1	107,0	106,9	106,6
* Umsatz nominal (ohne Umsatzsteuer)	2015=100	121,9	124,4	105,8	111,1	135,8	117,1	129,7	131,8
* Umsatz real (ohne Umsatzsteuer)	2015=100	109,8	103,2	91,7	95,0	115,1	98,6	108,4	109,8

Handel	Einheit	D 2022	D 2023	Jan. 2023	Febr. 2023	März 2023	April 2023	Mai 2023	Juni 2023
Großhandel 27) 28)									
* Beschäftigte	2015=100	100,4	...	100,7	101,1	101,6	101,5	101,2	101,5
* Umsatz nominal (ohne Umsatzsteuer)	2015=100	144,6	...	112,2	129,1	153,2	133,0	149,4	152,1
* Umsatz real (ohne Umsatzsteuer)	2015=100	106,5	...	83,3	94,7	112,7	98,4	110,9	113,6
Einzelhandel 7) 29)									
* Beschäftigte	2015=100	107,1	...	106,2	105,5	105,8	106,0	109,8	110,7
* Umsatz nominal (ohne Umsatzsteuer)	2015=100	125,1	...	111,3	107,7	127,9	124,6	133,7	136,5
* Umsatz real (ohne Umsatzsteuer)	2015=100	106,7	...	91,3	87,3	102,5	99,5	106,6	108,8
Kfz-Handel sowie Instandhaltung und Reparatur von Kfz 27)									
* Beschäftigte	2015=100	107,3	...	107,1	106,9	107,1	106,7	106,4	106,4
* Umsatz nominal (ohne Umsatzsteuer)	2015=100	124,4	...	123,3	125,9	149,8	126,2	138,1	155,0
* Umsatz real (ohne Umsatzsteuer)	2015=100	103,2	...	97,4	99,1	117,0	98,0	106,7	118,7

Gastgewerbe 29)	Einheit	D 2021	D 2022	Jan. 2022	Febr. 2022	März 2022	April 2022	Mai 2022	Juni 2022
* Beschäftigte	2015=100	94,8	104,3	93,2	93,2	96,1	102,2	105,4	108,5
* Umsatz nominal (ohne Umsatzsteuer)	2015=100	88,4	115,9	54,8	58,6	77,4	104,1	126,7	152,7
* Umsatz real (ohne Umsatzsteuer)	2015=100	77,4	94,8	47,8	50,8	66,6	88,1	105,3	125,2

Gastgewerbe 29)	Einheit	D 2022	D 2023	Jan. 2023	Febr. 2023	März 2023	April 2023	Mai 2023	Juni 2023
* Beschäftigte	2015=100	104,3	...	96,7	97,7	101,2	106,8	110,1	113,0
* Umsatz nominal (ohne Umsatzsteuer)	2015=100	115,9	...	73,9	73,1	90,1	113,8	134,9	156,2
* Umsatz real (ohne Umsatzsteuer)	2015=100	94,8	...	58,6	57,5	70,2	88,1	103,4	118,5

Tourismus 8)	Einheit	D 2021	D 2022	Jan. 2022	Febr. 2022	März 2022	April 2022	Mai 2022	Juni 2022
* Gästeankünfte	1 000	456,3	609,9	187,7	254,0	383,9	571,6	723,3	889,1
* darunter: von Auslandsgästen	1 000	12,3	23,5	3,8	5,0	8,5	15,7	23,6	34,1
* Gästeübernachtungen	1 000	2 216,4	2 636,1	803,0	982,0	1 429,1	2 268,9	2 826,3	3 836,5
* darunter: von Auslandsgästen	1 000	36,3	63,5	12,3	16,0	24,7	40,8	62,3	90,6

Tourismus 8)	Einheit	D 2022	D 2023	Jan. 2023	Febr. 2023	März 2023	April 2023	Mai 2023	Juni 2023
* Gästeankünfte	1 000	609,9	...	257,1	298,4	412,2	618,3	818,5	869,3
* darunter: von Auslandsgästen	1 000	23,5	...	7,6	8,8	10,2	19,4	29,2	45,1
* Gästeübernachtungen	1 000	2 636,1	...	970,9	1 097,9	1 485,7	2 399,3	3 150,5	3 711,6
* darunter: von Auslandsgästen	1 000	63,5	...	21,2	23,6	27,3	50,9	74,8	117,9

Landesdaten Mecklenburg-Vorpommern

Handel	Einheit	Juli 2022	Aug. 2022	Sept. 2022	Okt. 2022	Nov. 2022	Dez. 2022	2022 insgesamt
Großhandel 27) 28)								
* Beschäftigte	2015=100	100,6	101,8	102,2	101,8	101,7	101,2	1 205,2
* Umsatz nominal (ohne Umsatzsteuer)	2015=100	145,8	169,7	163,8	140,7	153,0	139,0	1 735,8
* Umsatz real (ohne Umsatzsteuer)	2015=100	107,3	122,7	116,1	99,2	110,9	103,9	1 278,5
Einzelhandel 7) 29)								
* Beschäftigte	2015=100	109,2	109,2	108,0	108,2	107,2	106,9	1 284,7
* Umsatz nominal (ohne Umsatzsteuer)	2015=100	133,9	134,9	127,3	121,0	129,3	135,7	1 500,7
* Umsatz real (ohne Umsatzsteuer)	2015=100	113,4	113,5	105,8	99,6	106,4	111,0	1 279,7
Kfz-Handel sowie Instandhaltung und Reparatur von Kfz 27)								
* Beschäftigte	2015=100	106,5	107,0	108,5	108,1	107,8	107,2	1 287,6
* Umsatz nominal (ohne Umsatzsteuer)	2015=100	118,1	126,5	132,7	116,0	138,3	130,3	1 493,2
* Umsatz real (ohne Umsatzsteuer)	2015=100	97,5	104,1	108,4	94,3	111,3	104,3	1 238,5

Handel	Einheit	Juli 2023	Aug. 2023	Sept. 2023	Okt. 2023	Nov. 2023	Dez. 2023	2023 insgesamt
Großhandel 27) 28)								
* Beschäftigte	2015=100	102,8	103,3	x
* Umsatz nominal (ohne Umsatzsteuer)	2015=100	144,9	155,8	x
* Umsatz real (ohne Umsatzsteuer)	2015=100	108,2	116,6	x
Einzelhandel 7) 29)								
* Beschäftigte	2015=100	111,5	110,2	108,5	x
* Umsatz nominal (ohne Umsatzsteuer)	2015=100	138,4	134,3	126,8	x
* Umsatz real (ohne Umsatzsteuer)	2015=100	110,6	107,1	100,6	x
Kfz-Handel sowie Instandhaltung und Reparatur von Kfz 27)								
* Beschäftigte	2015=100	106,5	107,6	x
* Umsatz nominal (ohne Umsatzsteuer)	2015=100	142,3	135,7	x
* Umsatz real (ohne Umsatzsteuer)	2015=100	108,4	102,8	x

Gastgewerbe 29)	Einheit	Juli 2022	Aug. 2022	Sept. 2022	Okt. 2022	Nov. 2022	Dez. 2022	2022 insgesamt
* Beschäftigte	2015=100	111,8	114,5	112,9	109,5	103,5	100,8	1 251,6
* Umsatz nominal (ohne Umsatzsteuer)	2015=100	185,9	194,2	148,1	120,2	81,6	86,6	1 390,9
* Umsatz real (ohne Umsatzsteuer)	2015=100	149,9	156,4	117,3	95,6	65,2	69,2	1 137,4

Gastgewerbe 29)	Einheit	Juli 2023	Aug. 2023	Sept. 2023	Okt. 2023	Nov. 2023	Dez. 2023	2023 insgesamt
* Beschäftigte	2015=100	115,9	117,6	114,6	x
* Umsatz nominal (ohne Umsatzsteuer)	2015=100	192,6	193,3	158,6	x
* Umsatz real (ohne Umsatzsteuer)	2015=100	145,9	147,3	119,6	x

Tourismus 8)	Einheit	Juli 2022	Aug. 2022	Sept. 2022	Okt. 2022	Nov. 2022	Dez. 2022	2022 insgesamt
* Gästeankünfte	1 000	1 089,7	1 075,5	778,7	680,1	359,3	326,1	7 319,0
* darunter: von Auslandsgästen	1 000	64,8	51,2	31,0	19,4	13,2	11,3	281,6
* Gästeübernachtungen	1 000	5 359,2	5 610,3	3 312,9	2 753,5	1 292,9	1 158,7	31 633,3
* darunter: von Auslandsgästen	1 000	176,4	149,1	78,9	49,4	32,3	29,3	762,1

Tourismus 8)	Einheit	Juli 2023	Aug. 2023	Sept. 2023	Okt. 2023	Nov. 2023	Dez. 2023	2023 insgesamt
* Gästeankünfte	1 000	1 117,0	1 041,2	883,0
* darunter: von Auslandsgästen	1 000	76,1	53,7	34,4
* Gästeübernachtungen	1 000	5 371,0	5 334,4	3 455,2
* darunter: von Auslandsgästen	1 000	220,6	155,8	88,8

Landesdaten Mecklenburg-Vorpommern

Verkehr	Einheit	D 2021	D 2022	Jan. 2022	Febr. 2022	März 2022	April 2022	Mai 2022	Juni 2022
Straßenverkehrsunfälle									
* Unfälle mit Personenschaden und Sachschaden 30)	Anzahl	521	536	406	396	444	483	609	639
darunter: Unfälle mit Personenschaden	Anzahl	386	409	279	281	349	366	494	506
* getötete Personen	Anzahl	6	7	7	3	5	2	8	10
* verletzte Personen	Anzahl	493	521	345	360	449	477	608	632
Kraftfahrzeuge 31)									
* Zulassungen fabrikneuer Kraftfahrzeuge darunter	Anzahl	3 501	3 245	2 729	3 008	3 995	2 862	3 274	3 632
* Personenkraftwagen 32)	Anzahl	2 483	2 306	2 044	2 124	2 692	1 964	2 168	2 511
* Lastkraftwagen	Anzahl	463	379	371	462	531	320	416	404
Seeschifffahrt									
Güterempfang	1 000 t	1 170,4	1 181,0	1 133,1	920,2	1 106,1	1 167,6	1 222,4	1 283,0
Güterversand	1 000 t	1 176,2	1 109,6	1 037,0	1 089,6	1 360,9	1 117,8	990,5	1 204,7
Binnenschifffahrt									
* Güterempfang	1 000 t	0,2	0,4	-	-	0,6	-	3,5	-
* Güterversand	1 000 t	0,9	0,6	-	-	0,9	0,9	1,3	0,7

Verkehr	Einheit	D 2022	D 2023	Jan. 2023	Febr. 2023	März 2023	April 2023	Mai 2023	Juni 2023
Straßenverkehrsunfälle									
* Unfälle mit Personenschaden und Sachschaden 30)	Anzahl	536	...	388	364	454	458	554	634
darunter: Unfälle mit Personenschaden	Anzahl	409	...	285	264	310	357	455	519
* getötete Personen	Anzahl	7	...	1	8	4	5	6	3
* verletzte Personen	Anzahl	521	...	372	319	395	449	573	634
Kraftfahrzeuge 31)									
* Zulassungen fabrikneuer Kraftfahrzeuge darunter	Anzahl	3 245	...	2 597	2 865	4 173	3 132	3 222	4 190
* Personenkraftwagen 32)	Anzahl	2 306	...	1 852	1 956	2 924	2 150	2 167	2 925
* Lastkraftwagen	Anzahl	379	...	301	368	434	347	355	399
Seeschifffahrt									
Güterempfang	1 000 t	1 181,0	...	1 556,6	1 461,7	1 588,9	1 441,1	1 459,9	1 533,0
Güterversand	1 000 t	1 109,6	...	893,5	1 241,3	1 190,7	1 087,8	1 216,8	1 046,3
Binnenschifffahrt									
* Güterempfang	1 000 t	0,4	...	-	-	-	-	-	0,7
* Güterversand	1 000 t	0,6	...	0,7	0,9	0,4	0,9	0,7	0,6

Landesdaten Mecklenburg-Vorpommern

Verkehr	Einheit	Juli 2022	Aug. 2022	Sept. 2022	Okt. 2022	Nov. 2022	Dez. 2022	2022 insgesamt
Straßenverkehrsunfälle								
* Unfälle mit Personenschaden und Sachschaden 30)	Anzahl	610	725	563	566	493	500	6 434
darunter: Unfälle mit Personenschaden	Anzahl	481	579	458	444	358	318	4 913
* getötete Personen	Anzahl	10	10	8	7	3	10	83
* verletzte Personen	Anzahl	627	782	558	539	463	409	6 249
Kraftfahrzeuge 31)								
* Zulassungen fabrikneuer Kraftfahrzeuge darunter	Anzahl	2 942	3 144	3 168	2 576	3 452	4 155	38 937
* Personenkraftwagen 32)	Anzahl	2 003	2 226	2 394	1 930	2 519	3 093	27 668
* Lastkraftwagen	Anzahl	277	308	316	279	400	459	4 543
Seeschifffahrt								
Güterempfang	1 000 t	959,2	1 341,2	1 433,6	1 238,7	1 413,9	952,7	14 171,7
Güterversand	1 000 t	1 124,1	1 138,7	1 187,8	1 219,1	905,9	939,6	13 315,7
Binnenschifffahrt								
* Güterempfang	1 000 t	-	-	-	0,6	-	-	4,7
* Güterversand	1 000 t	0,6	0,8	0,8	0,5	0,4	0,2	7,1

Verkehr	Einheit	Juli 2023	Aug. 2023	Sept. 2023	Okt. 2023	Nov. 2023	Dez. 2023	2023 insgesamt
Straßenverkehrsunfälle								
* Unfälle mit Personenschaden und Sachschaden 30)	Anzahl	522	424
darunter: Unfälle mit Personenschaden	Anzahl	409	347
* getötete Personen	Anzahl	6	1
* verletzte Personen	Anzahl	514	443
Kraftfahrzeuge 31)								
* Zulassungen fabrikneuer Kraftfahrzeuge darunter	Anzahl	3 273	3 602
* Personenkraftwagen 32)	Anzahl	2 286	2 619
* Lastkraftwagen	Anzahl	283	354
Seeschifffahrt								
Güterempfang	1 000 t	1 654,2
Güterversand	1 000 t	1 077,7
Binnenschifffahrt								
* Güterempfang	1 000 t	-
* Güterversand	1 000 t	0,4

Landesdaten Mecklenburg-Vorpommern

Außenhandel 9)	Einheit	D 2021	D 2022	Jan. 2022	Febr. 2022	März 2022	April 2022	Mai 2022	Juni 2022
Ausfuhr (Spezialhandel) 33)									
* Insgesamt	Mill. EUR	799,3	816,0	649,6	755,8	993,1	750,1	772,9	866,2
darunter									
* Güter der Ernährungswirtschaft	Mill. EUR	235,5	269,9	226,4	227,6	279,3	257,0	239,9	300,2
* Güter der gewerblichen Wirtschaft	Mill. EUR	575,8	552,2	680,2	519,0	702,4	482,9	522,2	555,2
davon									
* Rohstoffe	Mill. EUR	4,2	9,3	9,2	6,1	6,8	9,3	12,5	8,4
* Halbwaren	Mill. EUR	74,2	109,7	47,3	149,1	97,6	100,0	104,3	109,2
* Fertigwaren	Mill. EUR	475,1	411,2	358,7	363,8	598,0	373,6	405,4	437,6
davon									
* Vorerzeugnisse	Mill. EUR	79,4	54,8	37,3	55,4	89,6	62,5	62,9	63,9
* Enderzeugnisse	Mill. EUR	395,7	356,4	321,4	308,4	508,4	311,1	342,4	373,6
davon nach									
* Europa	Mill. EUR	558,8	556,1	468,8	580,3	544,4	571,0	564,1	585,4
* darunter: in EU-Länder	Mill. EUR	461,3	448,2	386,0	486,3	442,3	472,2	457,2	455,9
* Afrika	Mill. EUR	59,9	56,1	45,7	25,0	77,8	53,9	43,3	75,1
* Amerika	Mill. EUR	61,5	78,6	57,4	52,7	63,0	53,7	86,3	75,9
* Asien	Mill. EUR	96,0	115,0	69,9	91,0	299,7	67,0	72,2	104,8
* Australien, Ozeanien u. übrige Gebiete	Mill. EUR	5,1	8,3	5,3	4,4	5,4	3,8	6,2	24,1
Einfuhr (Generalhandel) 33)									
* Insgesamt	Mill. EUR	603,3	847,1	639,0	604,5	919,6	842,9	891,8	896,7
darunter									
* Güter der Ernährungswirtschaft	Mill. EUR	102,6	147,2	148,0	115,4	143,6	152,8	159,8	179,8
* Güter der gewerblichen Wirtschaft	Mill. EUR	465,0	658,8	464,0	462,8	746,1	654,2	693,8	679,8
davon									
* Rohstoffe	Mill. EUR	29,0	69,8	19,1	20,4	21,9	30,4	78,4	83,0
* Halbwaren	Mill. EUR	71,6	207,4	94,4	151,0	310,1	257,4	214,5	202,4
* Fertigwaren	Mill. EUR	364,4	381,7	350,5	291,4	414,1	366,4	400,9	394,4
davon									
* Vorerzeugnisse	Mill. EUR	99,5	105,5	83,8	59,8	82,6	87,2	99,1	100,3
* Enderzeugnisse	Mill. EUR	264,9	276,2	266,7	231,7	331,4	279,2	301,8	294,1
davon aus									
* Europa	Mill. EUR	476,4	664,2	494,5	496,7	766,3	628,5	680,9	687,1
* darunter: aus EU-Ländern	Mill. EUR	411,9	531,8	419,9	389,5	595,8	490,9	562,5	519,0
* Afrika	Mill. EUR	3,7	17,5	4,3	24,6	6,1	43,1	32,3	24,2
* Amerika	Mill. EUR	15,2	63,1	19,1	17,1	59,7	48,9	49,3	48,0
* Asien	Mill. EUR	84,4	83,1	75,0	64,4	83,0	73,4	81,9	78,5
* Australien, Ozeanien und übrigen Gebieten	Mill. EUR	2,2	18,9	45,9	1,4	4,3	48,6	47,1	58,7

Landesdaten Mecklenburg-Vorpommern

Außenhandel 9)	Einheit	Juli 2022	Aug. 2022	Sept. 2022	Okt. 2022	Nov. 2022	Dez. 2022	2022 insgesamt
Ausfuhr (Spezialhandel) 33)								
* Insgesamt	Mill. EUR	779,9	926,6	836,3	825,5	791,2	845,2	9 792,3
darunter								
* Güter der Ernährungswirtschaft	Mill. EUR	254,5	379,4	294,8	282,2	232,6	264,5	3 238,3
* Güter der gewerblichen Wirtschaft	Mill. EUR	515,0	537,0	522,1	517,7	529,8	542,7	6 626,3
davon								
* Rohstoffe	Mill. EUR	9,8	10,3	9,3	5,2	10,3	14,1	111,3
* Halbwaren	Mill. EUR	105,2	110,1	119,7	116,4	104,9	152,2	1 316,1
* Fertigwaren	Mill. EUR	400,0	416,6	393,1	396,1	414,6	376,4	4 933,8
davon								
* Vorerzeugnisse	Mill. EUR	52,0	53,0	50,4	44,2	45,1	40,8	657,0
* Enderzeugnisse	Mill. EUR	348,0	363,7	342,8	351,9	369,5	335,5	4 276,8
davon nach								
* Europa	Mill. EUR	547,9	579,2	568,5	576,7	572,1	515,1	6 673,4
* darunter: in EU-Länder	Mill. EUR	441,4	438,4	456,0	472,7	454,0	416,4	5 378,7
* Afrika	Mill. EUR	41,1	92,3	29,4	51,5	45,3	92,8	673,1
* Amerika	Mill. EUR	59,6	124,4	68,2	78,3	100,0	123,9	943,4
* Asien	Mill. EUR	118,0	121,4	163,8	110,7	66,4	95,0	1 379,9
* Australien, Ozeanien u. übrige Gebiete	Mill. EUR	11,6	7,7	4,5	4,9	4,7	17,1	99,7
Einfuhr (Generalhandel) 33)								
* Insgesamt	Mill. EUR	864,5	973,6	943,5	1 016,3	810,0	763,3	10 165,6
darunter								
* Güter der Ernährungswirtschaft	Mill. EUR	84,2	176,5	151,0	190,4	154,5	110,4	1 766,4
* Güter der gewerblichen Wirtschaft	Mill. EUR	742,5	762,4	749,6	766,9	596,4	587,4	7 905,9
davon								
* Rohstoffe	Mill. EUR	72,5	143,8	162,5	129,9	11,9	63,2	837,0
* Halbwaren	Mill. EUR	294,4	202,6	190,0	208,1	211,6	152,2	2 488,6
* Fertigwaren	Mill. EUR	375,6	416,0	397,1	429,0	372,9	372,1	4 580,2
davon								
* Vorerzeugnisse	Mill. EUR	121,2	121,3	119,6	158,9	118,3	114,2	1 266,3
* Enderzeugnisse	Mill. EUR	254,3	294,7	277,5	270,0	254,6	257,8	3 313,9
davon aus								
* Europa	Mill. EUR	681,6	725,9	715,5	823,8	699,0	569,9	7 969,8
* darunter: aus EU-Ländern	Mill. EUR	563,9	645,0	535,2	625,5	539,7	494,5	6 381,4
* Afrika	Mill. EUR	21,0	3,9	13,6	16,2	2,3	18,7	210,3
* Amerika	Mill. EUR	80,9	149,0	109,9	78,6	20,9	76,3	757,7
* Asien	Mill. EUR	78,2	92,1	96,1	92,7	85,2	97,0	997,5
* Australien, Ozeanien und übrigen Gebieten	Mill. EUR	2,5	2,4	8,0	4,4	2,1	0,8	226,4

Landesdaten Mecklenburg-Vorpommern

Außenhandel 9)	Einheit	D 2022	D 2023	Jan. 2023	Febr. 2023	März 2023	April 2023	Mai 2023	Juni 2023
Ausfuhr (Spezialhandel) 33)									
* Insgesamt	Mill. EUR	816,0	...	786,3	860,1	887,0	741,6	814,7	850,6
darunter									
* Güter der Ernährungswirtschaft	Mill. EUR	269,9	...	267,1	351,1	314,1	308,1	267,9	241,2
* Güter der gewerblichen Wirtschaft	Mill. EUR	552,2	...	506,7	493,2	558,9	413,9	522,7	578,9
davon									
* Rohstoffe	Mill. EUR	9,3	...	5,9	18,1	7,3	7,4	8,0	4,1
* Halbwaren	Mill. EUR	109,7	...	80,1	65,4	71,8	55,9	66,8	50,8
* Fertigwaren	Mill. EUR	411,2	...	420,7	409,7	479,7	350,6	447,9	523,9
davon									
* Vorerzeugnisse	Mill. EUR	54,8	...	47,1	43,6	44,9	39,4	89,9	141,3
* Enderzeugnisse	Mill. EUR	356,4	...	373,6	366,1	434,9	311,3	358,0	382,6
davon nach									
* Europa	Mill. EUR	556,1	...	566,1	575,1	586,5	502,9	549,5	583,1
* darunter: in EU-Länder	Mill. EUR	448,2	...	448,4	459,7	454,7	405,5	436,1	484,6
* Afrika	Mill. EUR	56,1	...	82,9	108,5	60,2	108,3	63,0	42,1
* Amerika	Mill. EUR	78,6	...	68,7	75,3	97,4	69,2	124,9	156,3
* Asien	Mill. EUR	115,0	...	63,0	96,8	131,2	52,0	72,4	61,4
* Australien, Ozeanien u. übrige Gebiete	Mill. EUR	8,3	...	3,9	2,7	9,5	6,9	2,9	5,1
Einfuhr (Generalhandel) 33)									
* Insgesamt	Mill. EUR	847,1	...	874,4	834,8	818,6	689,6	794,7	772,4
darunter									
* Güter der Ernährungswirtschaft	Mill. EUR	147,2	...	147,9	165,9	120,3	103,9	157,8	120,5
* Güter der gewerblichen Wirtschaft	Mill. EUR	658,8	...	690,1	619,2	639,8	529,9	563,9	570,8
davon									
* Rohstoffe	Mill. EUR	69,8	...	205,9	164,7	112,7	38,6	129,7	51,0
* Halbwaren	Mill. EUR	207,4	...	145,0	100,4	123,0	137,1	99,7	128,3
* Fertigwaren	Mill. EUR	381,7	...	339,3	354,1	404,1	354,3	334,5	391,5
davon									
* Vorerzeugnisse	Mill. EUR	105,5	...	96,2	80,9	110,6	80,4	83,6	90,2
* Enderzeugnisse	Mill. EUR	276,2	...	243,1	273,2	293,5	273,9	250,9	301,3
davon aus									
* Europa	Mill. EUR	664,2	...	631,2	538,1	585,1	544,7	584,7	568,2
* darunter: aus EU-Ländern 42)	Mill. EUR	531,8	...	413,1	461,0	507,6	478,2	489,2	508,8
* Afrika	Mill. EUR	17,5	...	64,5	27,4	2,7	3,3	50,6	4,1
* Amerika	Mill. EUR	63,1	...	62,4	149,9	129,3	44,8	43,7	84,2
* Asien	Mill. EUR	83,1	...	75,6	82,9	100,0	95,6	88,9	113,2
* Australien, Ozeanien und übrigen Gebieten	Mill. EUR	18,9	...	40,2	35,6	0,7	0,5	25,8	1,2

Landesdaten Mecklenburg-Vorpommern

Außenhandel 9)	Einheit	Juli 2023	Aug. 2023	Sept. 2023	Okt. 2023	Nov. 2023	Dez. 2023	2023 insgesamt
Ausfuhr (Spezialhandel) 33)								
* Insgesamt	Mill. EUR	763,3	743,1
darunter								
* Güter der Ernährungswirtschaft	Mill. EUR	242,2	201,2
* Güter der gewerblichen Wirtschaft	Mill. EUR	486,3	509,2
davon								
* Rohstoffe	Mill. EUR	5,5	3,6
* Halbwaren	Mill. EUR	60,5	61,0
* Fertigwaren	Mill. EUR	420,3	444,6
davon								
* Vorerzeugnisse	Mill. EUR	36,1	63,2
* Enderzeugnisse	Mill. EUR	384,2	381,5
davon nach								
* Europa	Mill. EUR	557,2	520,4
* darunter: in EU-Länder	Mill. EUR	396,2	395,2
* Afrika	Mill. EUR	55,5	29,9
* Amerika	Mill. EUR	78,2	127,7
* Asien	Mill. EUR	68,1	49,8
* Australien, Ozeanien u. übrige Gebiete	Mill. EUR	2,1	13,2
Einfuhr (Generalhandel) 33)								
* Insgesamt	Mill. EUR	717,8	685,8
darunter								
* Güter der Ernährungswirtschaft	Mill. EUR	103,2	113,9
* Güter der gewerblichen Wirtschaft	Mill. EUR	528,0	488,0
davon								
* Rohstoffe	Mill. EUR	69,9	22,8
* Halbwaren	Mill. EUR	101,6	134,3
* Fertigwaren	Mill. EUR	356,5	330,9
davon								
* Vorerzeugnisse	Mill. EUR	92,6	74,2
* Enderzeugnisse	Mill. EUR	263,9	256,7
davon aus								
* Europa	Mill. EUR	552,8	549,0
* darunter: aus EU-Ländern 42)	Mill. EUR	449,8	487,4
* Afrika	Mill. EUR	19,2	22,5
* Amerika	Mill. EUR	50,4	30,2
* Asien	Mill. EUR	93,3	81,8
* Australien, Ozeanien und übrigen Gebieten	Mill. EUR	0,8	0,7

Landesdaten Mecklenburg-Vorpommern

Gewerbeanzeigen 10)	Einheit	D 2021	D 2022	Jan. 2022	Febr. 2022	März 2022	April 2022	Mai 2022	Juni 2022
* Gewerbebeanmeldungen	Anzahl	838	819	1 040	818	1 055	763	805	879
* Gewerbeabmeldungen	Anzahl	764	749	1 012	735	844	540	636	736

Gewerbeanzeigen 10)	Einheit	D 2022	D 2023	Jan. 2023	Febr. 2023	März 2023	April 2023	Mai 2023	Juni 2023
* Gewerbebeanmeldungen	Anzahl	819	...	1 248	1 010	952	876	881	903
* Gewerbeabmeldungen	Anzahl	749	...	1 376	861	771	668	697	725

Insolvenzen	Einheit	D 2021	D 2022	Jan. 2022	Febr. 2022	März 2022	April 2022	Mai 2022	Juni 2022
* Insolvenzen	Anzahl	207	195	174	162	248	175	207	186
davon									
* Unternehmen	Anzahl	15	17	16	11	26	18	15	15
* Verbraucher	Anzahl	150	140	134	113	166	121	150	145
* ehemals selbstständig Tätige	Anzahl	38	36	24	34	54	35	38	26
* sonstige natürliche Personen 34), Nachlässe und Gesamtgut	Anzahl	4	2	-	4	2	1	4	-
* Voraussichtliche Forderungen	1 000 EUR	188 195	68 636	25 493	21 328	430 352	14 862	188 195	13 951

Insolvenzen	Einheit	D 2022	D 2023	Jan. 2023	Febr. 2023	März 2023	April 2023	Mai 2023	Juni 2023
* Insolvenzen	Anzahl	195	...	191	180	194	191	225	222
davon									
* Unternehmen	Anzahl	17	...	16	13	20	22	21	25
* Verbraucher	Anzahl	140	...	141	129	144	136	160	163
* ehemals selbstständig Tätige	Anzahl	36	...	32	34	29	30	42	32
* sonstige natürliche Personen 34), Nachlässe und Gesamtgut	Anzahl	2	...	2	4	1	3	2	2
* Voraussichtliche Forderungen	1 000 EUR	68 636	...	12 846	23 004	37 868	17 964	23 889	26 152

Handwerk 11)	Einheit	D 2021	D 2022	Jan. 2022	Febr. 2022	März 2022	April 2022	Mai 2022	Juni 2022
* Beschäftigte (30.09.)	2020=100	98,4	97,1	x	x	97,2	x	x	97,0
* Umsatz (Vierteljahresdurchschnitt)	2020=100	100,9	107,6	x	x	90,4	x	x	108,9

Handwerk 11)	Einheit	D 2022	D 2023	Jan. 2023	Febr. 2023	März 2023	April 2023	Mai 2023	Juni 2023
* Beschäftigte (30.09.)	2020=100	97,1	...	x	x	94,9	x	x	94,6
* Umsatz (Vierteljahresdurchschnitt)	2020=100	107,6	...	x	x	97,8	x	x	97,7

Preise	Einheit	D 2021	D 2022	Jan. 2022	Febr. 2022	März 2022	April 2022	Mai 2022	Juni 2022
* Verbraucherpreisindex (Gesamtindex)	2020=100	.	111,0	105,7	106,6	108,6	109,5	110,5	110,9
* Nettokalmieten (Teilindex)	2020=100	.	101,9	101,3	101,5	101,6	101,6	101,6	101,7
Index der Erzeugerpreise gewerblicher Produkte (Deutschland)	2015=100	114,7	152,4	132,8	134,6	141,2	145,2	147,5	148,4
* Preisindex für Wohngebäude 35) (Deutschland)	2015=100	127,0	147,8	x	138,1	x	x	147,2	x

Preise	Einheit	D 2022	D 2023	Jan. 2023	Febr. 2023	März 2023	April 2023	Mai 2023	Juni 2023
* Verbraucherpreisindex (Gesamtindex)	2020=100	111,0	...	115,5	116,4	117,5	117,9	117,7	118,2
* Nettokalmieten (Teilindex)	2020=100	101,9	...	102,7	102,8	102,9	103,0	103,0	103,1
Index der Erzeugerpreise gewerblicher Produkte (Deutschland)	2015=100	152,4	...	156,2	155,8	151,8	151,1	149,0	148,6
* Preisindex für Wohngebäude 35) (Deutschland)	2015=100	147,8	...	x	158,9	x	x	160,2	x

Landesdaten Mecklenburg-Vorpommern

Gewerbeanzeigen 10)	Einheit	Juli 2022	Aug. 2022	Sept. 2022	Okt. 2022	Nov. 2022	Dez. 2022	2022 insgesamt
* Gewerbebeanmeldungen	Anzahl	763	756	831	644	555	923	9 832
* Gewerbeabmeldungen	Anzahl	561	692	728	693	618	1 196	8 991

Gewerbeanzeigen 10)	Einheit	Juli 2023	Aug. 2023	Sept. 2023	Okt. 2023	Nov. 2023	Dez. 2023	2023 insgesamt
* Gewerbebeanmeldungen	Anzahl
* Gewerbeabmeldungen	Anzahl

Insolvenzen	Einheit	Juli 2022	Aug. 2022	Sept. 2022	Okt. 2022	Nov. 2022	Dez. 2022	2022 insgesamt
* Insolvenzen	Anzahl	202	212	193	161	238	186	2 344
davon								
* Unternehmen	Anzahl	21	17	24	14	18	12	207
* Verbraucher	Anzahl	145	145	131	113	171	145	1 679
* ehemals selbstständig Tätige	Anzahl	32	49	35	32	44	28	431
* sonstige natürliche Personen 34), Nachlässe und Gesamtgut	Anzahl	4	1	3	2	5	1	27
* Voraussichtliche Forderungen	1 000 EUR	23 817	15 025	29 722	19 661	26 804	14 415	823 626

Insolvenzen	Einheit	Juli 2023	Aug. 2023	Sept. 2023	Okt. 2023	Nov. 2023	Dez. 2023	2023 insgesamt
* Insolvenzen	Anzahl	213	193	227
davon								
* Unternehmen	Anzahl	28	20	29
* Verbraucher	Anzahl	145	118	171
* ehemals selbstständig Tätige	Anzahl	37	51	26
* sonstige natürliche Personen 34), Nachlässe und Gesamtgut	Anzahl	3	4	1
* Voraussichtliche Forderungen	1 000 EUR	25 299	16 324	68 982

Handwerk 11)	Einheit	Juli 2022	Aug. 2022	Sept. 2022	Okt. 2022	Nov. 2022	Dez. 2022	2022 insgesamt
* Beschäftigte (30.09.)	2020=100	x	x	98,1	x	x	96,0	x
* Umsatz (Vierteljahresdurchschnitt)	2020=100	x	x	112,2	x	x	119,0	x

Handwerk 11)	Einheit	Juli 2023	Aug. 2023	Sept. 2023	Okt. 2023	Nov. 2023	Dez. 2023	2023 insgesamt
* Beschäftigte (30.09.)	2020=100	x	x	...	x	x	...	x
* Umsatz (Vierteljahresdurchschnitt)	2020=100	x	x	...	x	x	...	x

Preise	Einheit	Juli 2022	Aug. 2022	Sept. 2022	Okt. 2022	Nov. 2022	Dez. 2022	2022 insgesamt
* Verbraucherpreisindex (Gesamtindex)	2020=100	111,6	111,8	113,7	114,5	114,6	114,2	x
* Nettokaltmieten (Teilindex) Index der Erzeugerpreise gewerblicher Produkte (Deutschland)	2020=100	101,7	101,7	102,6	102,6	102,6	102,7	x
	2015=100	156,3	168,6	172,5	165,2	158,7	158,1	x
* Preisindex für Wohngebäude 35) (Deutschland)	2015=100	x	151,0	x	x	154,7	x	x

Preise	Einheit	Juli 2023	Aug. 2023	Sept. 2023	Okt. 2023	Nov. 2023	Dez. 2023	2023 insgesamt
* Verbraucherpreisindex (Gesamtindex)	2020=100	118,5	118,8	119,2	119,3	118,8	...	x
* Nettokaltmieten (Teilindex) Index der Erzeugerpreise gewerblicher Produkte (Deutschland)	2020=100	103,1	103,2	103,2	103,2	103,2	...	x
	2015=100	147,0	147,4	147,1	147,0	x
* Preisindex für Wohngebäude 35) (Deutschland)	2015=100	x	160,6	x	x	...	x	x

Landesdaten Mecklenburg-Vorpommern

Verdienste 41)	Einheit	D 2019	D 2020	Jan. 2020	Feb. 2020	März 2020	April 2020	Mai 2020	Juni 2020
* Bruttomonatsverdienste 36) der vollzeitbeschäftigten Arbeitnehmerinnen und Arbeitnehmer im Produzierenden Gewerbe und im Dienstleistungsbereich	EUR	3 321	3 379	x	x	3 213	x	x	3 119
* männlich	EUR	3 359	3 409	x	x	3 239	x	x	3 138
* weiblich	EUR	3 254	3 322	x	x	3 165	x	x	3 083
* Leistungsgruppe 1 37)	EUR	6 343	6 452	x	x	6 031	x	x	5915
* Leistungsgruppe 2 37)	EUR	4 231	4 290	x	x	4 043	x	x	3923
* Leistungsgruppe 3 37)	EUR	2 842	2 882	x	x	2 750	x	x	2677
* Leistungsgruppe 4 37)	EUR	2 328	2 320	x	x	2 275	x	x	2138
* Leistungsgruppe 5 37)	EUR	2 066	2 031	x	x	1 987	x	x	1892
* Produzierendes Gewerbe	EUR	3 174	3 219	x	x	3 047	x	x	2 947
* Bergbau und Gewinnung von Steinen und Erden	EUR	(3 587)	2 630	x	x	/	x	x	/
* Verarbeitendes Gewerbe	EUR	3 276	3 217	x	x	3 132	x	x	2 882
* Energieversorgung	EUR	4 594	4 534	x	x	4 140	x	x	4 035
* Wasserversorgung 38)	EUR	3 220	3 329	x	x	3 063	x	x	3 087
* Baugewerbe	EUR	2 831	(3 089)	x	x	(2 819)	x	x	(2 923)
* Dienstleistungsbereich	EUR	3 383	3 451	x	x	3 288	x	x	3 197
* Handel; Instandhaltg. u. Reparatur Kfz	EUR	3 123	2 931	x	x	2 813	x	x	2 529
* Verkehr und Lagerei	EUR	2 886	3 017	x	x	2 844	x	x	2 807
* Gastgewerbe	EUR	2 250	2 083	x	x	2 137	x	x	1 726
* Information und Kommunikation	EUR	4 572	(4 454)	x	x	4 049	x	x	4 001
* Erbringung von Finanz- und Versicherungsdienstleistungen	EUR	4 571	4 788	x	x	4 161	x	x	4 005
* Grundstücks- und Wohnungswesen	EUR	(3 536)	(3 570)	x	x	3 230	x	x	3 204
* Erbringung v. freiberufl., wissenschaftlichen u. technischen Dienstleistungen	EUR	(3 938)	(4 200)	x	x	3 752	x	x	3 730
* Erbringung von sonstigen wirtschaftlichen Dienstleistungen	EUR	2 231	2 289	x	x	2 253	x	x	2 131
* Öffentliche Verwaltung, Verteidigung; Sozialversicherung	EUR	3 936	4 037	x	x	3 866	x	x	3 882
* Erziehung und Unterricht	EUR	4 713	4 800	x	x	4 620	x	x	4 583
* Gesundheits- und Sozialwesen	EUR	3 585	3 810	x	x	3 606	x	x	3 625
* Kunst, Unterhaltung und Erholung	EUR	2 908	(2 884)	x	x	2 916	x	x	(2 628)
* Erbringung v. sonstigen Dienstleistungen	EUR	(3 410)	/	x	x	/	x	x	/

Landesdaten Mecklenburg-Vorpommern

Verdienste 41)	Einheit	Juli 2020	Aug. 2020	Sept. 2020	Okt. 2020	Nov. 2020	Dez. 2020	2020 insgesamt
* Bruttomonatsverdienste 36) der vollzeitbeschäftigten Arbeitnehmerinnen und Arbeitnehmer im Produzierenden Gewerbe und im Dienstleistungsbereich	EUR	x	x	3 203	x	x	3 241	x
* männlich	EUR	x	x	3 224	x	x	3 267	x
* weiblich	EUR	x	x	3 164	x	x	3 193	x
* Leistungsgruppe 1 37)	EUR	x	x	5 970	x	x	6 015	x
* Leistungsgruppe 2 37)	EUR	x	x	4 030	x	x	4 067	x
* Leistungsgruppe 3 37)	EUR	x	x	2 753	x	x	2 790	x
* Leistungsgruppe 4 37)	EUR	x	x	2 275	x	x	2 283	x
* Leistungsgruppe 5 37)	EUR	x	x	2 005	x	x	2 003	x
* Produzierendes Gewerbe	EUR	x	x	3 008	x	x	3 077	x
* Bergbau und Gewinnung von Steinen und Erden	EUR	x	x	/	x	x	/	x
* Verarbeitendes Gewerbe	EUR	x	x	2 936	x	x	3 052	x
* Energieversorgung	EUR	x	x	4 161	x	x	4 179	x
* Wasserversorgung 38)	EUR	x	x	3 129	x	x	3 146	x
* Baugewerbe	EUR	x	x	(2 988)	x	x	(3 009)	x
* Dienstleistungsbereich	EUR	x	x	3 291	x	x	3 315	x
* Handel; Instandhaltg. u. Reparatur Kfz	EUR	x	x	2 759	x	x	2 837	x
* Verkehr und Lagerei	EUR	x	x	2 870	x	x	2 855	x
* Gastgewerbe	EUR	x	x	2 193	x	x	(1 973)	x
* Information und Kommunikation	EUR	x	x	4 070	x	x	4 150	x
* Erbringung von Finanz- und Versicherungsdienstleistungen	EUR	x	x	4 140	x	x	4 226	x
* Grundstücks- und Wohnungswesen	EUR	x	x	3 240	x	x	3 268	x
* Erbringung v. freiberufl., wissenschaftlichen u. technischen Dienstleistungen	EUR	x	x	3 813	x	x	3 797	x
* Erbringung von sonstigen wirtschaftlichen Dienstleistungen	EUR	x	x	2 235	x	x	2 320	x
* Öffentliche Verwaltung, Verteidigung; Sozialversicherung	EUR	x	x	3 882	x	x	3 882	x
* Erziehung und Unterricht	EUR	x	x	4 626	x	x	4 621	x
* Gesundheits- und Sozialwesen	EUR	x	x	3 671	x	x	3 717	x
* Kunst, Unterhaltung und Erholung	EUR	x	x	(2 775)	x	x	(2 752)	x
* Erbringung v. sonstigen Dienstleistungen	EUR	x	x	/	x	x	(3 249)	x

Landesdaten Mecklenburg-Vorpommern

Verdienste 41)	Einheit	D 2020	D 2021	Jan. 2021	Febr. 2021	März 2021	April 2021	Mai 2021	Juni 2021
* Bruttomonatsverdienste 36) der vollzeitbeschäftigten Arbeitnehmerinnen und Arbeitnehmer im Produzierenden Gewerbe und im Dienstleistungsbereich	EUR	3 379	3 476	x	x	3 191	x	x	3 241
* männlich	EUR	3 409	3 500	x	x	3 189	x	x	3 276
* weiblich	EUR	3 322	3 432	x	x	3 194	x	x	3 177
* Leistungsgruppe 1 37)	EUR	6 452	6 530	x	x	5 983	x	x	6 015
* Leistungsgruppe 2 37)	EUR	4 290	4 398	x	x	4 022	x	x	4 060
* Leistungsgruppe 3 37)	EUR	2 882	2 971	x	x	2 725	x	x	2 777
* Leistungsgruppe 4 37)	EUR	2 320	2 438	x	x	2 217	x	x	2 305
* Leistungsgruppe 5 37)	EUR	2 031	2 090	x	x	1 923	x	x	1 970
* Produzierendes Gewerbe	EUR	3 219	3 325	x	x	2 960	x	x	3 127
* Bergbau und Gewinnung von Steinen und Erden	EUR	2 630	2 748	x	x	2 463	x	x	2 567
* Verarbeitendes Gewerbe	EUR	3 217	3 359	x	x	3 001	x	x	3 096
* Energieversorgung	EUR	4 534	4 646	x	x	4 187	x	x	4 199
* Wasserversorgung 38)	EUR	3 329	3 421	x	x	3 153	x	x	3 181
* Baugewerbe	EUR	(3 089)	3 159	x	x	(2 782)	x	x	3 072
* Dienstleistungsbereich	EUR	3 451	3 545	x	x	3 302	x	x	3 292
* Handel; Instandhaltg. u. Reparatur Kfz	EUR	2 931	3 009	x	x	2 671	x	x	2 745
* Verkehr und Lagerei	EUR	3 017	3 075	x	x	2 893	x	x	2 860
* Gastgewerbe	EUR	2 083	2 006	x	x	(1 612)	x	x	(1 456)
* Information und Kommunikation	EUR	(4 454)	4 602	x	x	4 161	x	x	4 256
* Erbringung von Finanz- und Versicherungsdienstleistungen	EUR	4 788	4 829	x	x	4 258	x	x	4 232
* Grundstücks- und Wohnungswesen	EUR	(3 570)	(3 684)	x	x	3 285	x	x	3 340
* Erbringung v. freiberufl., wissenschaftlichen u. technischen Dienstleistungen	EUR	(4 200)	(4 229)	x	x	3 797	x	x	3 785
* Erbringung von sonstigen wirtschaftlichen Dienstleistungen	EUR	2 289	2 392	x	x	2 220	x	x	2 247
* Öffentliche Verwaltung, Verteidigung; Sozialversicherung	EUR	4 037	4 113	x	x	3 920	x	x	3 954
* Erziehung und Unterricht	EUR	4 800	4 905	x	x	4 692	x	x	4 736
* Gesundheits- und Sozialwesen	EUR	3 810	3 983	x	x	3 705	x	x	3 782
* Kunst, Unterhaltung und Erholung	EUR	(2 884)	(3 023)	x	x	2 821	x	x	2 762
* Erbringung v. sonstigen Dienstleistungen	EUR	/	/	x	x	/	x	x	/

Landesdaten Mecklenburg-Vorpommern

Verdienste 41)	Einheit	Juli 2021	Aug. 2021	Sept. 2021	Okt. 2021	Nov. 2021	Dez. 2021	2021 insgesamt
* Bruttomonatsverdienste 36) der vollzeitbeschäftigten Arbeitnehmerinnen und Arbeitnehmer im Produzierenden Gewerbe und im Dienstleistungsbereich	EUR	x	x	3 340	x	x	3 405	x
* männlich	EUR	x	x	3 365	x	x	3 415	x
* weiblich	EUR	x	x	3 292	x	x	3 385	x
* Leistungsgruppe 1 37)	EUR	x	x	6 143	x	x	6 204	x
* Leistungsgruppe 2 37)	EUR	x	x	4 177	x	x	4 226	x
* Leistungsgruppe 3 37)	EUR	x	x	2 885	x	x	2 950	x
* Leistungsgruppe 4 37)	EUR	x	x	2 420	x	x	2 486	x
* Leistungsgruppe 5 37)	EUR	x	x	2 078	x	x	2 123	x
* Produzierendes Gewerbe	EUR	x	x	3 200	x	x	3 242	x
* Bergbau und Gewinnung von Steinen und Erden	EUR	x	x	/	x	x	/	x
* Verarbeitendes Gewerbe	EUR	x	x	3 191	x	x	3 214	x
* Energieversorgung	EUR	x	x	4 262	x	x	4 237	x
* Wasserversorgung 38)	EUR	x	x	3 230	x	x	3 224	x
* Baugewerbe	EUR	x	x	3 124	x	x	3 200	x
* Dienstleistungsbereich	EUR	x	x	3 403	x	x	3 477	x
* Handel; Instandhaltg. u. Reparatur Kfz	EUR	x	x	2 887	x	x	2 947	x
* Verkehr und Lagerei	EUR	x	x	2 878	x	x	2 983	x
* Gastgewerbe	EUR	x	x	2 365	x	x	2 283	x
* Information und Kommunikation	EUR	x	x	4 271	x	x	4 319	x
* Erbringung von Finanz- und Versicherungsdienstleistungen	EUR	x	x	4 223	x	x	4 263	x
* Grundstücks- und Wohnungswesen	EUR	x	x	3 355	x	x	(3 407)	x
* Erbringung v. freiberufl., wissenschaftlichen u. technischen Dienstleistungen	EUR	x	x	3 857	x	x	3 970	x
* Erbringung von sonstigen wirtschaftlichen Dienstleistungen	EUR	x	x	2 356	x	x	2 500	x
* Öffentliche Verwaltung, Verteidigung; Sozialversicherung	EUR	x	x	3 954	x	x	3 954	x
* Erziehung und Unterricht	EUR	x	x	4 706	x	x	4 725	x
* Gesundheits- und Sozialwesen	EUR	x	x	3 817	x	x	3 956	x
* Kunst, Unterhaltung und Erholung	EUR	x	x	2 941	x	x	3 039	x
* Erbringung v. sonstigen Dienstleistungen	EUR	x	x	(3 179)	x	x	(3 565)	x

Fußnotenerläuterungen

- 1) Quelle: Statistik der Bundesagentur für Arbeit; Ergebnisse sind vorläufig; die jeweils aktuellen Werte sind im Internetangebot der Bundesagentur für Arbeit als detaillierte Übersichten zu finden.
- 2) Ohne geförderte Stellen des zweiten Arbeitsmarktes.
- 3) Aus gewerblichen Schlachtungen von Tieren in- und ausländischer Herkunft (Rinder, Schweine, Schafe, Pferde, Ziegen).
- 4) Einschließlich Gewinnung von Steinen und Erden; Betriebe mit 50 und mehr tätigen Personen.
- 5) Einschließlich der tätigen Inhaberinnen und Inhaber.
- 6) Bau von Gebäuden, Tiefbau, Abbrucharbeiten und vorbereitende Baustellenarbeiten u. a.; Betriebe von Unternehmen mit 20 und mehr tätigen Personen.
- 7) Einschließlich Tankstellen.
- 8) Betriebe ab 10 Betten; einschließlich Campingplätzen (Touristik-Camping) ab 10 Stellplätzen.
- 9) Wegen der unterschiedlichen Abgrenzung von Spezialhandel und Generalhandel ist eine Saldierung der Ein- und Ausfuhrergebnisse nicht sinnvoll.
- 10) Ohne Reisegewerbe.
- 11) Zulassungspflichtiges Handwerk lt. Anlage A der Handwerksordnung.
- 12) Hier: Vierteljahresdurchschnitt.
- 13) Hier: Am 30.09.
- 14) Fortschreibung des Bevölkerungsstandes auf der Basis des Zensus 2011.
- 15) Statt Durchschnitt der Monate hier: Bevölkerung am 31.12.
- 16) Ohne innerhalb der Gemeinde Umgezogene.
- 17) Quelle: Statistik der Bundesagentur für Arbeit.
- 18) Einschließlich Personen "ohne Angabe"; aufgrund einer rückwirkenden Revision der Beschäftigungsstatistik im Januar 2018 erfolgte eine Änderung der Daten ab 2011.
- 19) Arbeitslose in Prozent aller zivilen Erwerbspersonen.
- 20) Summe aller Anspruchsgrundlagen (Saison-Kurzarbeit, Transferkurzarbeit und Kurzarbeit aus wirtschaftlichen und konjunkturellen Gründen).
- 21) Bei den gemeldeten Arbeitsstellen handelt es sich um ungeforderte Arbeitsstellen ohne selbstständige/freiberufliche Tätigkeiten und ohne Stellen der privaten Arbeitsvermittlung.
- 22) Erzeugte Eier in Betrieben bzw. Unternehmen mit mindestens 3 000 Hennenhaltungsplätzen; einschließlich Junghennen-, Bruch- und Knickiern.
- 23) Betriebe mit 50 und mehr tätigen Personen.
- 24) Betriebe von Unternehmen mit 20 und mehr tätigen Personen.
- 25) Mit einer Nettonennleistung ab 1 MWel.
- 26) Am Ende des Berichtsvierteljahres.
- 27) Die Ergebnisse basieren auf einem Mixmodell (Nutzung von Verwaltungsdaten und Befragung aller großer Unternehmen).
- 28) Einschließlich Handelsvermittlung.
- 29) Der Berichtskreis wird jährlich durch Stichprobenrotation aktualisiert.
- 30) Schwerwiegender Unfall mit Sachschaden (im engeren Sinne) und sonstiger Sachschadensunfall unter Einfluss berauschender Mittel.
- 31) Quelle: Kraftfahrt-Bundesamt.
- 32) Fahrzeuge zur Personenbeförderung mit höchstens 8 Sitzplätzen außer dem Fahrersitz, einschließlich Wohnmobile und Krankenwagen.
- 33) Für Antwortausfälle und Befreiungen sind Zuschätzungen bei den EU-Ländern und damit auch im Insgesamt enthalten.
- 34) Beispielsweise als Gesellschafter oder Mithafter.
- 35) Neubau in konventioneller Bauart, Bauleistungen am Bauwerk.
- 36) Nachgewiesen werden Vierteljahresdurchschnitte, ohne Sonderzahlungen. Im Jahresdurchschnitt sind die Sonderzahlungen mit enthalten.
- 37) Leistungsgruppe 1: Arbeitnehmerinnen und Arbeitnehmer in leitender Stellung; Leistungsgruppe 2: herausgehobene Fachkräfte; Leistungsgruppe 3: Fachkräfte; Leistungsgruppe 4: angelernte Arbeitnehmerinnen und Arbeitnehmer; Leistungsgruppe 5: ungelernte Arbeitnehmerinnen und Arbeitnehmer.
- 38) Einschließlich Abwasser- und Abfallentsorgung und Beseitigung von Umweltverschmutzungen.
- 39) Bis 2020: Betriebe von Unternehmen mit 23 und mehr tätigen Personen; ab 2021: Betriebe von Unternehmen mit 20 und mehr tätigen Personen.
- 41) Stärkere Abweichungen ab 2021 durch wirtschaftliche Folgen der Corona-Pandemie; In den ausgewiesenen Bruttoverdiensten ist Kurzarbeitergeld (KuG) nicht enthalten, da KuG eine Lohnersatzleistung der Bundesagentur für Arbeit ist.
- 42) Die Zählweise von ausländischen Personen hat sich im Vergleich zu früheren Publikationen geändert. Staatenlose und Personen ohne Angabe zur Staatsangehörigkeit werden nun nicht mehr unter "Keine Angabe", sondern zu den ausländischen Personen gezählt.

Ausgewählte Kreisdaten

Erwerbstätigkeit

Land Kreisfreie Stadt Landkreis	Arbeitslose und Arbeitslosenquote im Oktober 2023							
	Bestand	Arbeitslose				Arbeitslosenquote 1)		
		Veränderung zum				Berichts- monat	Vormonat	Vorjahr
		Vormonat		Vorjahresmonat				
	absolut	%	absolut	%	%			
Mecklenburg-Vorpommern	60 523	25	0,0	793	1,3	7,4	7,4	7,3
Rostock	7 768	12	0,2	172	2,3	7,1	7,1	7,0
Schwerin	4 765	- 93	- 1,9	531	12,5	9,6	9,8	8,7
Mecklenburgische Seenplatte	10 742	- 81	- 0,7	- 208	- 1,9	8,4	8,4	8,5
Landkreis Rostock	6 128	17	0,3	143	2,4	5,6	5,6	5,5
Vorpommern-Rügen	9 584	64	0,7	- 181	- 1,9	8,5	8,5	8,7
Nordwestmecklenburg	5 523	41	0,7	27	0,5	6,6	6,6	6,7
Vorpommern-Greifswald	9 508	99	1,1	- 14	- 0,1	8,3	8,3	8,4
Ludwigslust-Parchim	6 505	- 34	- 0,5	323	5,2	5,8	5,8	5,5

Land Kreisfreie Stadt Landkreis	Arbeitslose nach ausgewählten Merkmalen							
	Arbeitslose im Rechtskreis SGB III		Arbeitslose im Rechtskreis SGB II		weiblich		im Alter von ...	
	insgesamt	Arbeits- losen- quote 1)	insgesamt	Arbeits- losen- quote 1)	insgesamt	Arbeits- losen- quote 1)	15 bis unter 25 Jahren	55 Jahren und älter 2)
Mecklenburg-Vorpommern	19 099	2,3	41 424	5,1	26 431	6,7	6 159	16 540
Rostock	2 496	2,3	5 272	4,8	3 315	6,4	865	1 745
Schwerin	1 251	2,5	3 514	7,1	2 129	8,8	501	980
Mecklenburgische Seenplatte	3 103	2,4	7 639	6,0	4 586	7,5	1 117	2 967
Landkreis Rostock	2 047	1,9	4 081	3,7	2 727	5,1	580	1 733
Vorpommern-Rügen	2 795	2,5	6 789	6,0	4 241	7,7	1 022	2 822
Nordwestmecklenburg	2 062	2,5	3 461	4,2	2 426	6,1	492	1 603
Vorpommern-Greifswald	2 842	2,5	6 666	5,9	4 138	7,5	991	2 663
Ludwigslust-Parchim	2 503	2,2	4 002	3,6	2 869	5,5	591	2 027

Quelle: Statistik der Bundesagentur für Arbeit.

1) Arbeitslose in Prozent aller zivilen Erwerbspersonen.

2) Vergleich zu Veröffentlichungen vor Januar 2020 wegen geänderter Altersgruppe nicht möglich.

Ausgewählte Kreisdaten

Soziales

Land Kreisfreie Stadt Landkreis	Personen in Bedarfsgemeinschaften im Juli 2023							
	insgesamt	und zwar						
		unter 18 Jahre	Auslän- der/-innen 1)	Regel- leistungs- berechtigte	davon			
					erwerbsfähige Leistungsberechtigte		nicht erwerbsfähige Leistungsberechtigte	
					zusammen	darunter Frauen	zusammen	darunter unter 15 Jahre
Mecklenburg-Vorpommern	117 254	35 446	31 395	108 795	82 898	40 660	25 897	24 859
Rostock	16 337	4 671	4 838	15 146	11 788	5 859	3 358	3 209
Schwerin	11 180	3 638	4 447	10 440	7 746	3 933	2 694	2 623
Mecklenburgische Seenplatte	21 207	6 386	4 829	19 587	14 914	7 190	4 673	4 460
Landkreis Rostock	12 292	3 802	3 410	11 331	8 576	4 300	2 755	2 655
Vorpommern-Rügen	15 962	4 646	3 925	15 205	11 608	5 517	3 597	3 441
Nordwestmecklenburg	9 602	2 960	2 738	8 809	6 728	3 323	2 081	2 004
Vorpommern-Greifswald	18 689	5 465	4 012	17 260	13 336	6 422	3 924	3 764
Ludwigslust-Parchim	11 985	3 878	3 196	11 017	8 202	4 116	2 815	2 703

Quelle: Statistik der Bundesagentur für Arbeit.

1) Die Zählweise von ausländischen Personen hat sich im Vergleich zu früheren Publikationen geändert. Staatenlose und Personen ohne Angabe zur Staatsangehörigkeit werden nun nicht mehr unter "Keine Angabe", sondern zu den ausländischen Personen gezählt.

Ausgewählte Kreisdaten

Produzierendes Gewerbe

Land Kreisfreie Stadt Landkreis	Verarbeitendes Gewerbe sowie Bergbau und Gewinnung von Steinen und Erden 1)					
	September 2023			Januar bis September 2023		
	Betriebe	tätige Personen 2)	Gesamt- umsatz 3)	Betriebe	tätige Personen 2)	Gesamt- umsatz 3)
	Anzahl		1 000 EUR	Monatsdurchschnitt		1 000 EUR
Mecklenburg-Vorpommern	302	50 156	1 605 507	304	49 872	13 199 823
Rostock	32	7 048	538 480	33	6 885	3 723 100
Schwerin	23	2 859	86 557	23	2 825	767 055
Mecklenburgische Seenplatte	52	8 139	192 400	52	8 067	1 741 431
Landkreis Rostock	36	6 051	122 772	36	5 893	967 649
Vorpommern-Rügen	20	2 528	46 925	21	2 586	443 335
Nordwestmecklenburg	44	7 596	217 187	44	7 634	2 023 528
Vorpommern-Greifswald	27	4 351	94 046	27	4 324	894 420
Ludwigslust-Parchim	68	11 584	307 139	69	11 658	2 639 303
Land Kreisfreie Stadt Landkreis	Bauhauptgewerbe/Bau von Gebäuden, Tiefbau, Abbrucharbeiten und vorbereitende Baustellenarbeiten u. a. 4) 6)					
	Betriebe	tätige Personen	Entgelte	geleistete Arbeitsstunden	baugewerblicher Umsatz 3) 5)	Auftrags- einträge
	Anzahl		1 000 EUR	1 000	1 000 EUR	
	September 2023					
Mecklenburg-Vorpommern	246	10 790	34 591	1 147	258 556	115 058
Rostock	17	868	2 777	87	16 144	5 617
Schwerin	16	716	2 307	85	12 213	11 001
Mecklenburgische Seenplatte	53	2 411	7 607	259	42 092	23 710
Landkreis Rostock	36	1 485	4 897	159	23 397	14 922
Vorpommern-Rügen	34	1 432	4 522	155	21 978	14 995
Nordwestmecklenburg	20	1 057	3 631	108	86 865	5 526
Vorpommern-Greifswald	35	1 424	4 186	145	20 940	15 062
Ludwigslust-Parchim	35	1 397	4 663	149	34 929	24 225
Januar bis September 2023						
Mecklenburg-Vorpommern	245	10 671	304 265	9 688	1 559 560	1 211 538
Rostock	17	866	26 548	771	131 605	112 684
Schwerin	16	702	20 332	721	117 161	93 763
Mecklenburgische Seenplatte	52	2 373	65 511	2 098	330 734	284 609
Landkreis Rostock	35	1 453	40 203	1 297	174 016	156 274
Vorpommern-Rügen	34	1 394	40 012	1 323	180 000	166 112
Nordwestmecklenburg	21	1 080	33 426	940	210 625	81 071
Vorpommern-Greifswald	35	1 411	37 088	1 263	180 731	142 855
Ludwigslust-Parchim	35	1 394	41 145	1 275	234 688	174 169

1) Betriebe mit 50 und mehr tätigen Personen.

2) Einschließlich der tätigen Inhaber.

3) Ohne Umsatzsteuer.

4) Betriebe von Unternehmen mit 20 und mehr tätigen Personen.

5) Inlandsumsatz.

6) Ende 2019 erfolgten umfängliche Aktualisierungen des Berichtskreises (Abgrenzung der in die Erhebungen einzubeziehenden Betriebe). Zeitgleich wurden methodische Erhebungsvorgaben grundlegend optimiert. Die Vergleichbarkeit der baugewerblichen Konjunkturergebnisse ab Januar 2020 mit Vorzeiträumen ist daher eingeschränkt.

Ausgewählte Kreisdaten

Tourismus

Land Kreisfreie Stadt Landkreis	Ankünfte, Übernachtungen und Aufenthaltsdauer der Gäste in Beherbergungsbetrieben ¹⁾				
	Ankünfte		Übernachtungen		durchschnittliche Aufenthaltsdauer ²⁾
	insgesamt	Veränderung gegenüber dem Vorjahreszeitraum	insgesamt	Veränderung gegenüber dem Vorjahreszeitraum	
	Anzahl	%	Anzahl	%	Tage
	September 2023				
Mecklenburg-Vorpommern	883 048	13,4	3 455 152	4,2	3,9
Rostock	86 423	12,2	222 794	6,4	2,6
Schwerin	23 553	19,4	40 693	7,7	1,7
Mecklenburgische Seenplatte	113 143	11,7	389 210	8,0	3,4
Landkreis Rostock	131 121	13,6	571 991	3,9	4,4
Vorpommern-Rügen	257 269	14,1	1 138 359	2,6	4,4
Nordwestmecklenburg	82 636	14,6	289 154	5,0	3,5
Vorpommern-Greifswald	148 236	12,6	686 463	2,9	4,6
Ludwigslust-Parchim	40 667	12,9	116 488	10,3	2,9
	Januar bis September 2023				
Mecklenburg-Vorpommern	6 315 117	5,4	26 976 636	1,6	4,3
Rostock	624 995	10,0	1 707 019	5,4	2,7
Schwerin	150 922	13,6	275 221	5,6	1,8
Mecklenburgische Seenplatte	832 990	5,4	3 286 305	4,5	3,9
Landkreis Rostock	915 767	5,6	4 357 848	0,9	4,8
Vorpommern-Rügen	1 821 624	4,2	8 716 266	-0,2	4,8
Nordwestmecklenburg	576 518	6,8	2 247 802	2,3	3,9
Vorpommern-Greifswald	1 107 328	2,8	5 485 666	1,6	5,0
Ludwigslust-Parchim	284 973	8,1	900 509	2,1	3,2

1) Betriebe ab 10 Betten, einschließlich Campingplätzen (Touristik-Camping) ab 10 Stellplätzen.

2) Rechnerischer Wert Übernachtungen/Ankünfte.

Ausgewählte Kreisdaten

Tourismus

Land Kreisfreie Stadt Landkreis	Ankünfte, Übernachtungen und Aufenthaltsdauer der Gäste in Beherbergungsbetrieben ¹⁾				
	Ankünfte		Übernachtungen		durchschnittliche Aufenthaltsdauer ²⁾
	insgesamt	Veränderung gegenüber dem Vorjahreszeitraum	insgesamt	Veränderung gegenüber dem Vorjahreszeitraum	
	Anzahl	%	Anzahl	%	Tage
	August 2023				
Mecklenburg-Vorpommern	1 041 200	- 3,4	5 334 445	- 5,3	5,1
Rostock	85 895	- 5,2	278 300	- 7,9	3,2
Schwerin	22 367	6,5	43 143	2,4	1,9
Mecklenburgische Seenplatte	154 516	- 4,3	682 995	- 6,8	4,4
Landkreis Rostock	142 202	- 1,2	819 463	- 2,9	5,8
Vorpommern-Rügen	322 794	- 3,0	1 836 584	- 6,4	5,7
Nordwestmecklenburg	95 701	- 0,8	443 994	- 0,4	4,6
Vorpommern-Greifswald	172 972	- 5,7	1 064 236	- 6,0	6,2
Ludwigslust-Parchim	44 753	- 6,8	165 730	- 5,0	3,7
	Januar bis August 2023				
Mecklenburg-Vorpommern	5 432 069	4,3	23 521 484	1,2	4,3
Rostock	538 572	9,6	1 484 225	5,3	2,8
Schwerin	127 369	12,6	234 528	5,2	1,8
Mecklenburgische Seenplatte	719 847	4,4	2 897 095	4,0	4,0
Landkreis Rostock	784 646	4,4	3 785 857	0,5	4,8
Vorpommern-Rügen	1 564 355	2,7	7 577 907	- 0,7	4,8
Nordwestmecklenburg	493 882	5,6	1 958 648	1,9	4,0
Vorpommern-Greifswald	959 092	1,4	4 799 203	1,4	5,0
Ludwigslust-Parchim	244 306	7,4	784 021	1,0	3,2

1) Betriebe ab 10 Betten, einschließlich Campingplätzen (Touristik-Camping) ab 10 Stellplätzen.

2) Rechnerischer Wert Übernachtungen/Ankünfte.

Ausgewählte Kreisdaten

Tourismus

Land Kreisfreie Stadt Landkreis	Ankünfte, Übernachtungen und Aufenthaltsdauer der Gäste in Beherbergungsbetrieben ¹⁾				
	Ankünfte		Übernachtungen		durchschnittliche Aufenthaltsdauer ²⁾
	insgesamt	Veränderung gegenüber dem Vorjahreszeitraum	insgesamt	Veränderung gegenüber dem Vorjahreszeitraum	
	Anzahl	%	Anzahl	%	Tage
	Juli 2023				
Mecklenburg-Vorpommern	1 116 995	2,4	5 371 021	0,3	4,8
Rostock	86 208	4,2	263 193	8,2	3,1
Schwerin	21 763	6,6	43 516	1,7	2,0
Mecklenburgische Seenplatte	161 650	1,9	709 994	- 0,2	4,4
Landkreis Rostock	160 537	6,9	837 186	0,5	5,2
Vorpommern-Rügen	348 580	3,4	1 853 265	1,9	5,3
Nordwestmecklenburg	99 557	0,0	437 775	- 1,0	4,4
Vorpommern-Greifswald	190 068	- 1,9	1 054 457	- 2,5	5,5
Ludwigslust-Parchim	48 632	- 0,4	171 635	- 5,3	3,5
	Januar bis Juli 2023				
Mecklenburg-Vorpommern	4 390 869	6,3	18 187 039	3,3	4,1
Rostock	452 677	12,9	1 205 925	8,9	2,7
Schwerin	105 002	14,0	191 385	5,9	1,8
Mecklenburgische Seenplatte	565 331	7,1	2 214 100	7,9	3,9
Landkreis Rostock	642 444	5,7	2 966 394	1,4	4,6
Vorpommern-Rügen	1 241 561	4,3	5 741 323	1,3	4,6
Nordwestmecklenburg	398 181	7,3	1 514 654	2,6	3,8
Vorpommern-Greifswald	786 120	3,1	3 734 967	3,7	4,8
Ludwigslust-Parchim	199 553	11,2	618 291	2,8	3,1

1) Betriebe ab 10 Betten, einschließlich Campingplätzen (Touristik-Camping) ab 10 Stellplätzen.

2) Rechnerischer Wert Übernachtungen/Ankünfte.

Ausgewählte Kreisdaten

Verkehr

Land Kreisfreie Stadt Landkreis	Straßenverkehrsunfälle und verunglückte Personen im August 2023					
	Straßenverkehrsunfälle			verunglückte Personen		
	insgesamt	davon mit		insgesamt	davon	
		Personen- schaden	Sach- schaden 1)		Getötete	Verletzte
Mecklenburg-Vorpommern	424	347	77	444	1	443
Rostock	32	29	3	34	-	34
Schwerin	29	26	3	27	-	27
Mecklenburgische Seenplatte	90	73	17	91	1	90
Landkreis Rostock	21	17	4	22	-	22
Vorpommern-Rügen	102	86	16	114	-	114
Nordwestmecklenburg	71	57	14	74	-	74
Vorpommern-Greifswald	9	7	2	7	-	7
Ludwigslust-Parchim	70	52	18	75	-	75

1) Schwerwiegender Unfall mit Sachschaden (im engeren Sinne) und sonstiger Unfall unter dem Einfluss berauschender Mittel.

Ausgewählte Kreisdaten

Insolvenzen

Land Kreisfreie Stadt Landkreis	Insolvenzen					
	September 2023			Januar bis September 2023		
	insgesamt	darunter		insgesamt	darunter	
		Unternehmen	Verbraucher/-innen		Unternehmen	Verbraucher/-innen
Mecklenburg-Vorpommern 1)	227	29	171	1 836	194	1 307
Rostock	21	-	15	221	13	168
Schwerin	29	1	23	146	15	102
Mecklenburgische Seenplatte	52	7	43	422	37	333
Landkreis Rostock	21	2	16	262	34	177
Vorpommern-Rügen	31	5	22	243	24	154
Nordwestmecklenburg	16	4	10	143	24	94
Vorpommern-Greifswald	24	4	19	172	24	121
Ludwigslust-Parchim	31	4	23	220	20	158

1) Einschließlich Schuldnerinnen und Schuldner mit Sitz/Wohnort außerhalb Mecklenburg-Vorpommerns oder unbekannt.